

Presenting Partner



MERIAN ISELIN

Klinik für Orthopädie und Chirurgie



TENNIS OPEN BASEL
26.-29. MAI 2023



PREMIUM

DIE EXTRAKLASSE FÜR IHREN AUFENTHALT -
MERIAN ISELIN KLINIK!



PREMIUM GOLD

Merian Iselin Klinik



PREMIUM SILVER

Merian Iselin Klinik



 **swiss olympic** | **MEDICAL CENTER**

www.tuev-sued.de/ms-zert



premiumgold.merianiselin.ch

premiumsilver.merianiselin.ch

INHALT

Editorial	5
Partner, Inserenten und Gönner	6
Grusswort Merian Iselin Klinik	9
TMG Textildruck & Stickerei – 30 Jahre Sichtbarkeit für die Region Basel	10
Grusswort des Basler BLTC	11
Grusswort des TC Riehen	13
Grusswort des TC Old Boys	15
Grusswort des Sportcenters TAB	17
Palmarès	19
Grusswort von Alessandro Greco – Swiss Tennis	21
Die Radiologie: Moderne Technologie trifft auf Expertenwissen	23
Die Radiologie der Merian Iselin Klinik	27
Tannenhof Resort – Tennis und Wellness im Allgäu	31
Merian Santé – Ernährung im Breitensport	37
Steiert AG – 45 Jahre Qualität	40
Swica – gesund mit Tennis	43
Fünf Jahre Permanence Notfall	49
Wir sind die RehaCity Basel	53
Medicar AG und Rufknopf Hilfe	57
Demarmels & Partner GmbH	60
Schlusstableau 2022 MS N1/R2	62
Schlusstableau 2022 MS R2/R6	64
Gaia Hotel – Spielerhotel	66
Schlusstableau 2022 WS N1/R2	68
Schlusstableau 2022 WS R2/R6	69
David-Cup-Team – Neue Ära des Schweizer Tennis	71
Etavis – dein Partner für Spitzenleistungen	77
Egeler Lutz AG	85
Frenken-Garage AG – Ein Spaziergang durch die Frenkendorf Garage	90
Jonasch & Gebler AG Gartenbau	94
Schindelholz SA – von Zweigelt bis Amarone	97
Tannenhof Resort, Sport & Spa	98
Tennisschule Steven Schudel	101
Restaurant Ceresio by TC Riehen	104
Imbach – das Malergeschäft	106
Stiftung pro UKBB – Kinder sind in unserem Herzen zu Hause	108
BWT Aqua AG – Wassertechnologie die die Welt verändert	110

IMPRESSUM

HERAUSGEBER

Business & Sport Schudel GmbH
4125 Riehen

KONTAKTADRESSEN

Tennis Open Basel
Am Stich 3, 4125 Riehen
www.tennisopenbasel.ch

Steven Schudel (Turnierdirektor)
E-Mail: steven.schudel@tennisopenbasel.ch

Kurt Schudel (Sponsoring)
Merian Iselin Klinik
Föhrenstrasse 2, 4009 Basel
E-Mail: kurt.schudel@tennisopenbasel.ch
Tel. direkt 061 305 14 50
Natel 079 408 57 00

INSERATE

Kurt C. Schudel, Steven Schudel,
Tina Schudel

FOTOS

Markus Peter (EMPEPRESS),
Swiss Tennis (Pressestelle)
Michel Kneubühl
Jasmine Gasser

GESTALTUNG

Romana Stamm
Friedrich Reinhardt Verlag, Basel

AUTOREN UND GASTAUTOREN

René Stauffer
Stephan Fricker (Merian Iselin)
Rolf Schwendener (Merian Iselin)
Marianne Eggenberger (BLTC)
Marc Guthauser (TC Riehen)
Marianne Bernet (TCOB)
Matthias Jörger (Sportcenter TAB)
Alessandro Greco (Swiss Tennis)
Dr. med. Isabella Zbinden (Merian Iselin)
Dr. Med. Thorsten Wischer (Merian Iselin)
Cornelia und Christian Langes (Tannenhof Sport & SPA Resort)
Angela Marinus (Merian Santé)
Dr. med. Eckehart Schöll (Merian Iselin)
Team RehaCity Basel
Team Reha Rheinfelden
Simon Graf (Tages-Anzeiger)
Patrick Bossard (Etavis)
Gilbert Studer (BWT AQUA AG)

Daniil Medvedev plays with
T-FIGHT rs



THE MOST IMPORTANT SHOT
IS THE NEXT ONE

 **Tecnifibre**

OFFICIAL PARTNER VON
TENNIS OPEN BASEL

EDITORIAL

LIEBE SPIELERINNEN UND SPIELER, LIEBE TENNISFREUNDE,

willkommen in Basel, willkommen an unserem Turnier.

Wir freuen uns enorm, dass der neue Auftritt des Tennis Basel Open mit neuem Turniernamen, neuem presenting Sponsor – Merian Iselin – und neuem Logo schon bei der Premiere überzeugt hat und das Turnier damit in neue, zukunftssträchtige Bahnen gelenkt werden konnte. Dass zudem über zwei Dutzend Firmen eine Partnerschaft mit dem lokalen Spitzenturnier mit nationaler Ausstrahlung eingegangen sind, zeigt nicht nur die starke Verankerung des traditionsreichen Pfingstturniers in der Region, sondern auch die starke Popularität, die die Sportart trotz des Rücktritts von Roger Federer immer noch genießt.

Die Bilanz der denkwürdige Ausgabe 2022 wird einzig von den vielen Walkovers getrübt. Gleich 28 Partien in den vier Turnierrastern wurden gar nicht begonnen oder zumindest nicht fertig gespielt, was einer überdurchschnittlich hohen Ausfallquote entspricht. Dabei stellt sich die Frage, ob die Zahl der Verletzungen tatsächlich derart gestiegen ist oder ob sich hier eine Unsitte breit macht – nämlich die, sich erst mal für ein Turnier einzuschreiben, nach erfolgter Auslosung aber zu erwägen, ob man gegen den oder die nächste Gegnerin überhaupt tatsächlich antreten will, ob sich ein Einsatz überhaupt lohnt oder ob nicht kurzfristig ein attraktiveres Programm auf einen warten könnte.

Zwar werden in all diesen Fällen die Nenn Gelder nicht zurückerstattet, was aber offenbar keine grosse abschreckende Wirkung hat. Die Folge sind Tableaux, die durch

Forfaitsiege und Rückzieher verfälscht worden sein könnten – was sowohl bei Zuschauern, Veranstaltern als auch Organisatoren schale Gefühle hinterlässt. Wir möchten deshalb an dieser Stelle an die Selbstverantwortung aller Teilnehmenden appellieren, im Sinne der Fairness und der Sportlichkeit auf unbegründete Rückzieher zu verzichten, auch aus Respekt gegenüber dem Turnier.



STEVEN SCHUDEL
Turnierdirektor

BUSINESS PARTNER VON
TENNIS OPEN BASEL

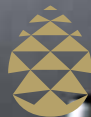

TANNENHOF

Ihr Sport & SPA Resort im Allgäu

Tannenhof Sport & SPA GmbH & Co. KG | Lindenberger Str. 33 | D-88171 Weiler im Allgäu
Tel +49 (0)8387 12 35 | Fax +49 (0)8387 16 26 | hotel@tannenhof.com | www.tannenhof.com

PARTNER, INSERENTEN UND GÖNNER 2023

PRESENTING PARTNER

- Merian Iselin Klinik

BUSINESS PARTNER

- BWT Aqua AG, Aesch
- Egeler Lutz AG, Basel
- Etavis AG, Basel
- Frenken Garage
Ford Event Car, Pratteln
- Hotel Tannenhof Sport & Spa,
Weiler im Allgäu
- Imbach Malergeschäft AG, Riehen/
Basel
- RehaCity, Basel
- Reha Rheinfelden
- Swica, Regional Direktion Basel
- Trilux AG, Spreitenbach
- Waser AG, Birsfelden
- Weidmann AG, Schreinerei Möhlin

CLASSIC PARTNER

- C & I Grafik Beschriftung GmbH, Basel
- CSG Baumangement AG, Basel
- Demarmels & Partner GmbH,
Versicherungsbroker Basel
- Medicar AG, Muttenz
- Renergy GmbH, Oberwil
- Rolladen AG, Basel/Münchestein
- Sportamt Baselland

OFFICIAL PARTNER

- Hotel Gaia, Basel
- BWT Aqua AG, Aesch
- Smash Tennis-Magazin, DE
- Tecnifibre (Hugi Prosport),
Büren an der Aare
- Telebasel
- TMG Textildruckerei, Basel

JUNIOR MEDICAL-FONDS

- Novartis International AG, Basel
- Swisslos Sportfonds, Basel-Stadt

INSERENTEN & GÖNNER

- Abteilung Sport SPA Swisslos Basel
- Aludesign AG, Allschwil
- AG für Früchtehandel
Safruits, Münchenstein
- Bardush AG, Basel
- Baumann & Cie Banquiers,
Basel, Zürich, Olten
- BRH – Architekten AG, Basel
- Business und Sport Schudel GmbH,
Riehen, Basel
- C&I Grafik Beschriftung GmbH, Basel
- Cenci Sport, Riehen
Velo – Sport – Mode – Spielwaren
- CSG Baumangement AG, Basel
- Demarmels & Partner GmbH,
Versicherungsbroker Basel
- Egeler Lutz AG, Baugeschäft, Basel
- Emil Landsrat AG, Basel
- Etavis AG, Basel
- Fischer Systemtechnik,
Basel/Allschwil
- Friedrich Reinhardt Verlag, Basel
- Focus Water Rivella, Rothrist
- Grand Casino Basel, Basel
- Gygi Orthopädie (MGO), Basel
- Hepp AG Bodenbeläge, Basel
- Hermann + Partner, Basel
- Hotel Gaia, Basel
- Hugi Prosport, Büren an der Aare
- Imbach Malergeschäft AG, Riehen/
Basel
- IMS Sport AG, Köniz
- IWB Basel
- Jonasch & Gebler AG, Allschwil
- Les Tournesols Lionel, auf dem
Marktplatz Basel
- Mastertent, Schweiz
- Medacta International SA, Frauenfeld
- Merian Iselin Klinik für Orthopädie
und Chirurgie, Basel
- Merian Santé, Basel
- Mietzelte Huber, Basel
- Ortho-Notfall Merian Iselin Klinik,
Basel
- Outlog AG – Architektur + Planung,
Lenzburg
- Patrice Scholler, Gemüse auf dem
Marktplatz Basel
- Permamed AG, Therwil
- Petfriends, Münchenstein
- RehaCity, Basel
- Reha Rheinfelden
- Restaurant «Max» (BLTC), Basel
- Restaurant Schwanen, Weil am Rhein
- Restaurant Zum Schmale Wurf, Basel
- Restaurant zur Blume, Efringen-Kirch
- Ristorantino La Vongola by TC Old
Boys, Basel
- Rolladen AG, Münchenstein
- Schindelholz Vine SA, Dornach
- Sportrestaurant Ceresio, Riehen
- Stefan Fuchs, Obstbau auf dem
Marktplatz Basel
- Steiert AG, Basel/Kaiseraugst
- Swica, Regional Direktion Basel
- Swiss Indoors, Basel/Allschwil
- Swiss Open Gstaad
- Swiss Tennis, Biel
- Swisslos Sportamt Baselland
- TAB, Aesch
- Tannenhof Sport & Spa GmbH,
Weiler im Allgäu
- Tecnifibre, Schweiz
- Tennismagazin, Deutschland
- Tennisschule Steven Schudel,
Basel/Riehen
- Theo Rietschi, Arlesheim
- TMG Textil Druck, Basel
- Trilux AG, Spreitenbach
- UKBB/Pro UKBB, Basel
- Venenzentrum Arlesheim
- Vitis Sportcenter AG, Allschwil
- Waser AG Entsorgung/Mulden,
Birsfelden
- Weidmann AG, Möhlin
- Wirth's Huus, Basel
- Zahntechnik Wermuth AG, Basel



MERIAN ISELIN

Klinik für Orthopädie und Chirurgie



PRESENTING PARTNER

BUSINESS PARTNER

EGELER LUTZ AG

ETAVIS 

FRENKEN-GARAGE

TANNENHOF
RESORT. SPORT & SPA

 **IMBACH**
Das Malergeschäft.

 **RehaCity**
Basel

 **Reha**
Rheinfelden

SWICA

 **TRILUX**
SIMPLIFY YOUR LIGHT.

WASER

weidmann

 **BWT**
BEST WATER TECHNOLOGY

CLASSIC PARTNER

 **GRAFIK
BESCHRIFTUNG**
GmbH

CSG
Baumanagement AG

DEMARMELS & PARTNER
IHR UNABHÄNGIGER VERSICHERUNGSBROKER

 **Renergy**
GmbH

Rolladen AG

 **SWISSLOS**
Sportfonds Baselland
Sportamt Baselland

MEDICAR AG
Personen- und Patiententransport

JUNIOR MEDICAL-FONDS

 **NOVARTIS**

 **SWISSLOS - Sportfonds**
Basel-Stadt

TENNISSCHULE
STEVEN SCHÜDEL

OFFICIAL PARTNER

 **BWT**
BEST WATER TECHNOLOGY

 **GAIA HOTEL**
COME AS A GUEST. LEAVE AS A FRIEND

 **Smash**
Das Tennis-Magazin der Schweiz

 **Tecnifibre**

 **telebasel**

Textildruck / Stickerei
www.tmgdruck.ch

+ **SWISS
INDOORS**

ATP
500TM

Basel 21.-29.10.2023



TICKETVORVERKAUF

Ticket-Hotline
Ticket-Online

Tel. +41 (0)900 552 225, CHF 1.19/Min.
swissindoorsbasel.ch

LOGEN, VIP-PACKAGES, MEMBERCARDS

Infos und Reservationen

Tel. +41 (0)61 485 95 94

GRUSSWORT MERIAN ISELIN

Die Geschäftsfelder unserer Merian Iselin Klinik und diejenigen des Tennis Open Basel sind wohl unterschiedlich, weisen aber einige interessante Gemeinsamkeiten auf. Wir als Klinik mit unserer Permanence Ortho-Notfall und all unseren Belegärztinnen und Belegärzten müssen uns das ganze Jahr hindurch auf das Erbringen von Höchstleistungen im medizinisch-pflegerisch-therapeutischen Bereich vorbereiten und auch performen. Das Tennis Open Basel ist auf der Bühne nur wenige Tage voll aktiv und entfaltet dort Strahlkraft. Die Vorbereitungs-schritte dauern aber auch ein ganzes Jahr hindurch. Wir als Klinik verstehen uns primär als regionaler Player mit teilweise nationaler Ausstrahlung. Das Gleiche gilt für das Tennis Open Basel. Wir machen uns Sorgen um den Nachwuchs in vielen Berufen des Gesundheitswesens und engagieren uns in der Ausbildung in hohem Ausmass. Auch beim Tennis Open Basel möchten wir uns mit vollem Engagement für den Tennish Nachwuchs



Stephan Fricker
CEO Merian Iselin Klinik

Rolf Schwendener
Stv. CEO Merian Iselin Klinik

einsetzen. Wir verfügen mit unserer Belegärzteschaft über umfassende sportmedizinische Kompetenz. Dies kommt im Falle der (hoffentlich nicht eintretenden) Fälle den Sportlerinnen und Sportlern zugute.

Für den Anlass selbst wünschen wir uns als Hauptsponsor Topleistungen, Verletzungsfreiheit und vor allem gegenseitigen Respekt. Wir freuen uns, erneut diesen wichtigen Anlass in der Schweizer Tennisagenda unterstützen zu können. Wir wissen um die Fähigkeiten der Organisatoren, hoffen auf eine grosse Zahl von Siegerinnen und Siegern sowie auf eine freundliche Laune des Wettergottes.



MERIAN ISELIN
*Klinik für Orthopädie
und Chirurgie*

Merian Iselin
**Klinik für Orthopädie
und Chirurgie**
Föhrenstrasse 2
CH-4009 Basel
info@merianiselin.ch
www.merianiselin.ch
T +41 61 305 11 11

30 JAHRE SICHTBARKEIT FÜR DIE REGION BASEL

Seit 1991 engagiert sich Tony Membrino, Inhaber und Geschäftsführer TMG Textildruck & Stickerei, gemeinsam mit seiner Ehefrau Lia Ehinger (Leiterin Buchhaltung und Stickerei) und seinem Team für die Sichtbarkeit seiner Kundinnen und Kunden in Basel und der Region.

In diesen drei Jahrzehnten hat das Unternehmen schon viel erlebt, seine Kompetenzen stetig erweitert und den zeitgemässen Ansprüchen angepasst. TMG Textildruck & Stickerei macht Beschriftungen aller Art und auf unterschiedlichsten Materialien – mit dieser Vielseitigkeit, die das Unternehmen dank der hauseigenen Druckerei bzw. Stickerei bietet, ist der Basler Druck-Profi im Gundeli ein flexibler und erfahrener Druck-Partner für Unternehmen aus der ganzen Region.

In der hauseigenen Druckerei und Stickerei veredelt TMG verschiedenste Produkte mit Siebdruck, Transferdruck, Digitaldruck oder Foliendruck optimal. Vom Abzeichen einer Sportveranstaltung bis zum T-Shirt, das Interclub- oder Fussballmannschaften drucken möchten – TMG bedruckt und bestickt alles nach individuellem Wunsch. Zu den Kundinnen und Kunden gehören nebst den Sportclubs auch KMU, Gastronomen, Eventveranstalter und viele weitere.

Als kleines, familiäres Team mit langjähriger Erfahrung schätzen Tony Membrino und sein Team die Nähe zu den Kunden – und beraten diese in der Grafikabteilung gerne, um die passenden Druckprodukte zu finden.

Einen Überblick über die vielfältigen Dienstleistungen finden Sie auf der TMG-Homepage: tmgshop.ch

TMG GmbH
Sempacherstrasse 49
4053 Basel
+41 61 313 33 23
tmg@tmgdruck.ch

OFFICIAL PARTNER VON
TENNIS OPEN BASEL

Text: Andrea Neyerlin



Textildruck / Stickerei
www.tmgdruck.ch



STICK + DRUCK

Werbetechnik • Textildruck • Stickerei • T-Shirt Designer



Tel. 061 313 33 23
www.tmgshop.ch



SHIRTDISIGNER

Designe dein eigenes Produkt



TEXTILDRUCK

Siebdruck und Transferdruck



STICKEREI

Stickerei in höchster Qualität



WERBETECHNIK

Autobeschriftung
Schaufensterbeschriftung

EIN GRUSSWORT

Pfingsten 2023 steht vor der Tür! Und wie jedes Jahr freuen wir uns auf viele sport- und tennisinteressierte Gäste aus der Region! Gerne stellen wir während vier Tagen unsere Anlage dem renommierten Turnier «Tennis Open Basel» für diesen geselligen und sportlichen Top-Anlass zur Verfügung. An kaum einem anderen Anlass im Jahr begegnen sich so viele Menschen auf dem BLTC. Und das verbindende Element ist der Tennissport.

Wir begrüssen die Spielerinnen und Spieler sowie die vielen Helfer und Helferinnen der Turnierorganisation auf der Anlage des BLTC, mitten in der Stadt im idyllischen Margarethenpark. Unsere Anlage hat acht Sandplätze und ist umgeben von fantastischen alten Bäumen. Schöne Rasenflächen laden dazu ein, den grossartigen Matches zuzuschauen. Unser öffentliches Restaurant MAX wird uns kulinarisch verwöhnen. Zu fairen Preisen kann man mediterrane frische und saisonale Speisen geniessen. Schon allein das ist ein Besuch wert! Und dann kommt noch Tennis auf höchstem Niveau dazu, welches aus nächster Nähe zu begutachten ist.

Kurt und Steven Schudel mit Team sind herzlich willkommen auf dem BLTC und wir freuen uns auf das Tennis Open Basel!

MARIANNE EGGENBERGER,
Präsidentin BLTC

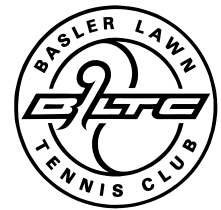

Max



Wir begrüssen das Tennis Open das zweite Mal bei uns im Max auf dem BLTC.
Javi, unser Chefkoch erwartet euch mit mediterraner Küche und
Silvana serviert euch als Gastgeberin die Beilage zum Tennis.
Wir freuen uns auf zahlreiche Besucher und grandioses Tennis.
Silvana, Javi, Max & Team

061 272 69 41 | www.max-restaurant.ch

  [max.restaurant.basel](https://www.instagram.com/max.restaurant.basel)



Telefon 061 272 50 29
info@landsrath.ch
www.landsrath.ch

Emil Landsrath AG, Morgartenring 180, 4054 Basel



Ihr Briefkasten und Paketbox Spezialist

Pakete und Dokumente können bequem und sicher in der Paketbox deponiert werden, ohne dass der Warenempfänger anwesend sein muss.

Die klare Geometrie und die flächigen Fronten ermöglichen eine individuelle Einteilung von Paket- und Brieffächern. Die Bedienung mittels Touchscreen oder Smartphone ist einfach und intuitiv.

Aludesign™ Produkte erfüllen höchste Ansprüche und setzen neue Massstäbe bei Form und Funktion.

Aludesign™ Produkte erhalten Sie über Ihren Handwerks- / Fachtrieb oder direkt bei Aludesign AG. Besuchen Sie unsere Homepage www.aludesign.ch oder besichtigen Sie unsere Ausstellung in Allschwil.

ALUDESIGN™
swiss functionality

Aludesign AG
Binningerstrasse 107, 4123 Allschwil
info@aludesign.ch www.aludesign.ch



WILLKOMMEN UND «GRÜEZI»

Im Namen des Tennisclub Riehen möchte auch ich Sie zur diesjährigen Ausgabe des Tennis Open Basel herzlich willkommen heissen.

Schon wieder ist ein Jahr vergangen und wir dürfen uns auf neue, spannende Spiele freuen, so wie diejenigen der vergangenen Ausgabe, welche einmal mehr ein voller Erfolg war.

Die Werte, die den Organisatoren Steven und Kurt Schudel wichtig sind, werden immer wieder erfolgreich umgesetzt und seit Beginn dieses Turniers gelebt: Respekt gegenüber jedem, egal ob Profi oder Balljunge, Professionalität auf allen Ebenen, Fairness, Förderung von jungen Talenten, Wettkampfgeist, erfolgreich sein, zu den Besten gehören. Dank diesen gelebten Werten ist dieses Turnier so erfolgreich, und das spürt man.

Am Rand des Naherholungsgebiets Langen Erlen, mit Parklätzen vor der Tür, ist der TC Riehen zu Hause. Auch wir leben die oben genannten Werte in unserem Tennisclub. Auf sieben perfekt gepflegten Sandplätzen wird hier im Sommer von morgens bis abends an sieben Tagen pro Woche Tennis gespielt. Am Abend werden vier Plätze beleuchtet und in unserem öffentlichen Clubrestaurant «Ceresio» kann in gemütlicher Atmosphäre etwas getrunken oder gegessen werden. Franco ist der perfekte Gastgeber und nimmt gerne Reservationen entgegen.

Durch unsere gezielte Juniorenförderung konnten wir bereits viele Erfolge feiern, unter anderem erhielten wir letztes Jahr den Sportpreis der Gemeinde Riehen und stellen auch in dieser Saison ein Nati C Team. In unserer Tennisschule unterrichten mittlerweile drei Trainer die zahlreichen internen und externen Schülerinnen und Schüler.

Wir sind stolz, Partner und Austragungsort dieses grossartigen Turnieres sein zu dürfen und freuen uns auf viele interessante Spiele, auch ausserhalb unserer Anlage. Wir wünschen den Organisatoren, den Spielern und den Zuschauerinnen und Zuschauern fantastische Tage am Tennis Open Basel.

MARC GUTHAUSER
Präsident TC Riehen



TC Riehen 1928



Ristorantino La Vongola GmbH

St. Galler-Ring 225
4054 Basel

In ihrem Ristorantino in Basel präsentieren die beiden Gastronomen Gaetano & Joisy neue Interpretationen mediterraner Küche.



Gastrophilosophie

Unser Ziel im «la vongola» ist es, Sie mit saisonalen und hausgemachten Gerichten in einem stilvollen und gemütlichen Ambiente zu verwöhnen. Dabei legen wir grossen Wert auf die Verwendung von Rohstoffen höchster Qualität, vorzugsweise von Produzenten aus der Region. Wir sind der Meinung, dass gute Gerichte auch immer eine Geschichte erzählen sollten. Deshalb lassen wir uns von aktuellen kulinarischen Trends inspirieren und interpretieren mediterrane Klassiker auf unsere eigene Art und Weise.



Ein gutes Restaurant lebt von einem Team, das sich in seinen Fähigkeiten ergänzt und gemeinsam daran arbeitet,

neue kulinarische Akzente zu setzen. Wir sind stolz darauf, ein solches Team zu sein und legen grossen Wert auf ein harmonisches Arbeitsumfeld. Unsere Speisekarte ist dabei stets in Bewegung. Wir setzen auf spontane Gerichte, die sich nach den besten verfügbaren Zutaten richten. Hierbei stehen für uns auch Aspekte wie Nachhaltigkeit und Ressourcenschonung im Fokus.

**«Wer gesund essen will,
sollte sich moderat und
abwechslungsreich
ernähren.»
– Gaetano Zarrillo**

Wir achten darauf, dass unsere Gerichte wenig Gluten, Laktose und Salz enthalten, ohne dabei Kompromisse beim Geschmack einzugehen. Selbstverständlich bieten wir Ihnen auch gerne Gluten- oder laktosefreie Alternativen an.

Nachhaltigkeit

Als Gastronomen sind wir uns unserer Verantwortung gegenüber Umwelt und

Gesellschaft bewusst. Deshalb achten wir darauf, dass unsere Zutaten umweltfreundlich und artgerecht hergestellt werden. Wir setzen dabei auf Produkte von Produzenten, die faire Entlohnung und Arbeitsbedingungen gewährleisten. Dabei gehen wir noch einen Schritt weiter und versuchen auch, Lebensmittelverschwendung zu vermeiden.

Wir glauben daran, dass Nachhaltigkeit und Genuss Hand in Hand gehen können. Deshalb bieten wir auch vegetarische und vegane Gerichte an und setzen auf saisonale Zutaten. Wir sind der Meinung, dass es wichtig ist, bewusst mit Lebensmitteln umzugehen und dabei den Geschmack nicht zu vernachlässigen.



Theo Rietschi AG

Getränke en gros

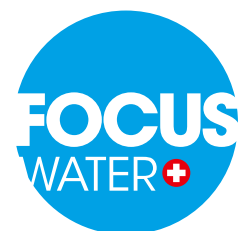

LIEBE TENNISFREUNDE

Es freut uns ausserordentlich, Sie dieses Jahr wieder am Tennis Open Basel auf unserer TCOB-Anlage begrüßen zu dürfen. Der Presenting Sponsor des Turniers ist nun schon zum zweiten Mal die Merian Iselin Klinik, welche auch seit vielen Jahren unseren Club mit Blachenwerbung unterstützt. Das Turnier verspricht wiederum ein besonders hochkarätiges Teilnehmerfeld – einerseits aufgrund des Prestiges und andererseits wegen des hohen Preisgelds von 40 000 CHF. Also freuen Sie sich auf spannende Matches, die Sie entspannt geniessen können.

Von der Terrasse unseres Clubhauses aus haben Sie eine wunderbare Sicht auf mehrere Matches, die gleichzeitig gespielt werden. Dazu können Sie die feinen Spezialitäten unseres mittlerweile stadtbekanntes, italienischen Restaurants «La Vongola» geniessen. Unser Wirtepaar, Joisy und Gaetano Zarrillo, freuen sich darauf, Sie zu verwöhnen.

Wie erwähnt erwartet uns am Tennis Open Basel ein internationales und hochstehendes Teilnehmerfeld. Aber auch Spieler aus unseren eigenen Reihen werden sich mit ihren Gegnern messen. Wir hoffen dadurch, sowohl unsere TCOB-Juniorinnen und -Junioren als auch unsere aktiven Spielerinnen und Spieler ebenso wie Tennisfans aus der Region für unsern Sport zu begeistern und zum Tennisspielen zu motivieren.

Für den enormen Aufwand und das Herzblut, welches die beiden Organisatoren Kurt und Steven Schudel jeweils in



dieses Turnier investieren, möchten wir uns vom TCOB herzlich bedanken. Denn durch ihren unermüdlichen Einsatz und die Beharrlichkeit der beiden Herren hat sich das Tennis Open Basel mittlerweile zum grössten, international besetzten Outdoor-Tennisturnier der Nordwestschweiz entwickelt.

An dieser Stelle geht aber auch ein grosses Dankeschön an den Presenting Sponsor, die Merian Iselin Klinik.

Wir alle freuen uns nun auf ein unvergessliches Tennis-Event.

MARIANNE BERNET
Präsidentin des TCOB



Caffè Restaurant «Zum Schmale Wurf»

Mediterrane Spezialitäten
und Weine,
direkt am Rheinufer!

Rheingasse 10,
4058 Basel
Telefon +41 (0)61 683 33 25
www.schmalewurf.ch





Gasthaus Zur Blume

Kleinkems

Restaurant und Hotel

Geniessen Sie frischen badischen Spargel von April bis Juni



In nur zwanzig Minuten vom Badischen Bahnhof mit dem Auto oder bequem mit der Bahn (Bahnhof Kleinkems) erreichbar.

Alte Weinstrasse 27, D-Efringen-Kirchen/Kleinkems, Telefon +49 7628 1241*
info@blume-kleinkems.de - www.blume-kleinkems.de



LIEBE LESER

Auch in diesem Jahr steht Pfingsten ganz im Zeichen des Basel Open.

Wir werden in diesem Jahr wieder Austragungsort der Vorrunden-Spiele sein und somit ein Teil dieses tollen Anlasses.

Aus eigener Erfahrung (Winterclub, Baslerhallenmeisterschaft etc.) wissen wir, was für ein grosser Aufwand und Herzblut die Organisation eines solchen Turniers bedeutet.

Anlässe wie das Basel Open sind enorm wichtig für die Tennisregion Basel, um auch in der restlichen Schweiz wahrgenommen zu werden. Als Randregion gehen wir oftmals etwas vergessen, umso wichtiger ist

meiner Meinung nach ein gemeinsames Auftreten nach aussen. Der TRB, die Clubs, die Tennisschulen, die Tennishallen und die Turnierveranstalter sollten sich vermehrt austauschen, um die gegenseitigen Bedürfnisse und Wünsche zu koordinieren.

Wir alle haben dasselbe Anliegen, unseren geliebten Sport weiterzubringen und nicht von irgendwelchen Trendsportarten überholt zu werden.

In diesem Sinne wünschen wir Kurt, Steven und Ihrem ganzen Team viel Turnierglück, tolles Wetter und viele glückliche Spieler und Zuschauer.



MATTHIAS JÖRGER
Geschäftsführer Sportcenter TAB



Ihr Partner für neue
Perspektiven.

Basel | Zürich | Olten baumann-banquiers.ch

BAUMANN & CIE
BANQUIERS

WELCOME TO GRAND CASINO BASEL



**Bei uns gibt es auch
immer einen Gewinner!**



PALMARÈS

Turniersieger José Pereira junior mit Rolf Schwendener (stv. CEO Merian Iselin) und Steven Schudel

SIEGER HERREN N1/R2 (FINALIST)

- 2022** José Pereira junior (Federico Iannaccone)
- 2021** Henry von der Schulenburg (Luca Stäheli)
- 2020** Marco Truogelliti (Johan Nikles)
- 2019** Sandro Ehrat (Ivo Klec)
- 2018** Agustin Velotti (Yann Marti)
- 2017** Sandro Ehrat (Hugo Dellien)
- 2016** Robin Roshardt (Romain Jouan)
- 2015** Marco Chiudinelli (Raphael Lustenberger)
- 2014** Victor Crivoi (Raphael Lustenberger)
- 2013** Cristian Villagran (Raphael Lustenberger)
- 2012** Cristian Villagran (Laurent Recouderc)
- 2011** Robin Roshardt (Luca Schena)
- 2010** Cristian Villagran (Mathieu Guenat)
- 2009** Roman Valent (Cristian Villagran)
- 2008** Yannick Thomet (Ivo Heuberger)
- 2007** Fabian Röttschi (Yannick Marti)
- 2006** Mathieu Guenat (Michael Kurz)
- 2005** Frédéric Nussbaum (Pablo Minutella)
- 2004** Theodor Craciun (Severin Lüthi)
- 2003** Pablo Minutella (Agustin Garizzio)
- 2002** Martin Hochstrasser (Pablo Minutella)
- 2001** Gustavo Diaz (Gustavo Carbonari)
- 2000** Matthieu Amgwerd (Gustavo Diaz)
- 1999** Alexandre Strambini (Terry Deeth)
- 1998** Emilio Britez-Baez (Diego Braco)

SIEGER HERREN R2/R6 (1991-1997 R1/R3)

- 2022** Sebastian Geigle (Panya Stauffer)
- 2021** Martin Poplawski (Joshua Zeoli)
- 2020** Stevan Popovic (Raphael Hemmeler)
- 2019** Jens Hauser (Thomas Petrich)
- 2018** Matej Kostadinov (Leo Annicchiarico)
- 2017** Michael Koran (Andreas Eichenberger)
- 2016** Batiste Guerra (Jan Schaller)
- 2015** Massimo Mannino (Raul Teichmann)
- 2014** Michael Koran (Clément Guerra)
- 2013** Fabian Beck (Christoph Inauen)
- 2012** Stéphane Rod (Raphael Senn)
- 2011** Benjamin Rufer (Ramon Senn)
- 2010** Peter Frey (Massimo Mannino)
- 2009** Nuttanon Kadchapanan (Kittipong Chienwichal)
- 2008** Reto Ottolini (Sergio Brawand)
- 2007** Steven Schudel (Michel Baumann)
- 2006** Vito Gugolz (Michel Baumann)
- 2005** Marc Bürgin (Silvan Meyer)
- 2004** Reto Schaltenbrand (Philippe Leu)
- 2003** Reto Ottolini (Steven Schudel)
- 2002** Vito Gugolz (Philipp von Wartburg)
- 2001** Laurent Domb (Dustin Goekcimen)
- 2000** Bertrand Siegenthaler (Michel Baumann)
- 1999** Dominik Utzinger (Mirko Cardinale)
- 1997** Vito Gugolz (Marcel Allemann)
- 1996** Daniel Gerber (Marc Zimmermann)
- 1995** Marc Zimmermann (Marcel Allemann)
- 1994** Vito Gugolz (Hansi Dreifaltdt)
- 1993** Christian Gugler (Hansi Dreifaltdt)
- 1992** Hansi Dreifaltdt (Patrick Kury)
- 1991** René Guerra (Marcel Allemann)

SIEGERINNEN DAMEN N1/R2 (FINALISTIN)

- 2022** Sebastiana Scilipoti (Conny Perrin)
- 2021** Diana Marcinkevica (Katerina Tsygourova)
- 2020** Viktorija Golubic (Conny Perrin)
- 2019** Yuki Naito (Marina Yudanov)
- 2018** Anastasiya Vasylyeva (Diana Marcinkevica)
- 2017** Anastasiya Vasylyeva (Claire Feuerstein)
- 2016** Nina Stadler (Sandy Marti)
- 2015** Salome Llaguno (Xenia Knoll)
- 2014** Alyona Sotnikova (Salome Llaguno)
- 2013** Alexandrina Naydenova (Iryna Bremond)
- 2012** Zuzana Kucova (Daniella Jeflea)
- 2011** Tanja Ostertag (Karin Kennel)
- 2010** Myriam Casanova (Sarah Moundir)
- 2009** Gaëlle Widmer (Céline Cattaneo)
- 2008** Marina Novak (Tina Schmassmann)
- 2007** Muriel Wacker (Martina Erceg)
- 2006** Tina Schmassmann (Laura Bao)
- 2005** Laura Bao (Tina Schmassmann)
- 2004** Stefanie Vögele (Tina Schmassmann)
- 2003** Tina Schmassmann (Gaëlle Widmer)
- 2002** Gaëlle Widmer (Sandra Martinovic)
- 2001** Tímea Babcsinszky (Dragica Stanojlovic)

SIEGERINNEN DAMEN R4/R7 UND R2/R6 (AB 2001)

- 2022** Lia Mosimann (Ana Frommenwiler)
- 2021** Amelie Hejtmarek (Anna Frost)
- 2020** Michaela Vogel (Sydney Weller)
- 2019** Kenisha Moning (Nicole Zurbriggen)
- 2018** Ghada Dirninger (Arianna Nepomuceno)
- 2017** Anne-Christine Leu (Claudia Kieffer)
- 2016** Karin Hechenberger (Isabel Bischof)
- 2015** Vanessa Langes (Isabel Bischof)
- 2014** Bojana Klinkov (Lea Amrhein)
- 2013** Romana Munzinger (Carine Millaard)
- 2012** Alexia Quartetto (Sabrina Güntert)
- 2011** Vanessa Imhof (Medina Sahinagic)
- 2010** Margaux Deagostini (Séraphine Buchmann)
- 2009** Claudia Zuber (Rongrong Leenanbanchong)
- 2008** Arielle Buchmann (Vanessa Imhof)
- 2007** Sarah Knizek (Vanessa Besel)
- 2005** Fabienne Brogli (Valeria Maimone)
- 2004** Martina Eichenberger (Daniela Strässle)
- 2003** Simone Häfelfinger (Melanie Felder)
- 2002** Sabrina Tagni (Claudia Riera)
- 2001** Gaby Rahm (Petra Schubert)

LIEBE SPIELER:INNEN, LIEBE TENNISFREUNDE

Ich heisse Sie herzlich willkommen zum Internationalen Tennis Open in Basel.

Das Tennis Open ist ein Musterbeispiel für ein ausgezeichnet organisiertes Turnier. Während leider heutzutage viele Turnierorganisatoren um jede:n Turnierteilnehmer:in kämpfen müssen, haben es Steven und Kurt Schudel geschafft, ihr Turnier national und teils international so zu positionieren, dass viele Athlet:innen den Event bereits ein Jahr im Voraus in ihrer Agenda eintragen.

Wer genau hinschaut und recherchiert, wird auch feststellen können, dass praktisch ohne Ausnahme alle Stammspieler:innen der beiden Nationalteams im Davis- und Billie Jean King Cup der letzten Jahre mindestens einmal dieses gut dotierte Preisgeldturnier gespielt haben. Demzufolge ist es auch für unseren Nachwuchs eine Chance, denn wer sich mehrfach gegen routinierte Erwachsene mit N1- und N2-Niveau durchsetzen kann, der hat in einem kleinen Land wie der Schweiz auch das Potenzial, in Zukunft Teil unserer Nationalmannschaft zu sein.

Um Teil des Nationalteams zu sein, muss man es sich aber gewohnt sein, bereits in jungen Jahren vor eindrücklicher Zuschauerkulisse zu spielen und sich durch ein grosses Teilnehmerfeld kämpfen zu können. Das sind alles Bedingungen, die das Tennis Open in Basel der sogenannten «Next Gen» bietet.

Als klassischer Nachwuchsförderverband ist es eine der Aufgaben von Swiss Tennis, den guten Junior:innen in der lang andauernden Transitionsphase vom Junior zum Profi optimale Rahmenbedingungen zu bieten. Die Abteilung Spitzensport versucht ständig, die Rahmenbedingungen für den Spitzensport zu optimieren, damit auch in Zukunft möglichst viele Schweizer:innen an den wichtigsten Events (Bsp.: Grand Slams) vertreten sind und beste Werbung für den Tennissport und den Standort Schweiz machen.

Swiss Tennis braucht aber, um optimale Rahmenbedingungen zu setzen, enge und nachhaltige Partnerschaften mit Schweizer Turnierorganisator:innen, denn die Erfahrungen im eigenen Land bilden die Grundlage für spätere Erfolge auch im Ausland.





Die 100 besten Spieler:innen der Welt sind Ausnahmeköner:innen. Unsere Hoffnung ist, dass wir es schaffen, auch nach der Ära Federer und Wawrinka wieder Schweizer Ausnahmeathleten und -Botschafter zu produzieren. Dazu braucht es aber harte Arbeit, konsequentes Teamwork, das notwendige Glück, Bereitschaft zu hohen Investitionen, die typisch schweizerische Bodenständigkeit, viel Durchhaltewillen und eine notwendige Portion Feingefühl.

Damit diese Ausnahmen sich entwickeln können, braucht es auch ein massgeschneidertes Umfeld, das die Ausnahmeathleten in Ruhe gedeihen lässt. «In Ruhe» bedeutet im Sport keine Panik zu haben, wenn es mal nicht rund läuft und auf dem Boden zu bleiben, wenn grosse Erfolge Grund zur Hoffnung geben.

Dass Steven und Kurt – trotz Corona-Pandemie und weiteren Herausforderungen der letzten Jahre – es geschafft haben, immer wieder so ein starkes Teilnehmerfeld anzuziehen und einen Event auf die Beine zu stellen, der in der Schweiz seinesgleichen sucht, macht Lust auf mehr.

Ich hoffe, dass es in Zukunft weitere Nachahmer:innen geben wird für grosse N-Turniere, die auch international ausgerichtet sind. Nach alter japanischer Tradition soll man auf der ganzen Welt nach Weisheit und Wissen suchen und von den Besten kopieren. Das Schöne dabei ist, dass für potenziell (junge) Turnierorganisator:innen das Wissen nicht so weit weg ist; nämlich in Basel.

«Chapeau» an Steven und Kurt und danke für eure Liebe zum Tennissport. Danke auch, dass ihr euch immer zu Verfügung stellt, wenn es darum geht, Wissen und Erfahrungen zu teilen. Ein Credo, das auch die Abteilung Spitzensport tagtäglich verfolgt.

SPORTLICHE GRÜSSE

ALESSANDRO GRECO

Swiss Tennis
Leiter Spitzensport



JUNIOREN MEDICAL FONDS

 **NOVARTIS**

 **SWISSLOS-Sportfonds
Basel-Stadt**



**TENNISSCHULE
STEVEN SCHUDEL**

swisstennis 



ORTHO-NOTFALL

Merian Iselin Klinik

WISSEN?

Spezialisiert –

Ortho-Notfall – Merian Iselin

ortho-notfall.ch

T +41 61 305 14 00

7 Tage von 8–22 Uhr



***Ihr Kontakt im Notfall.
Jetzt als vCard speichern!***

MODERNE TECHNOLOGIE TRIFFT AUF EXPERTENWISSEN DIE RADIOLOGIE DER MERIAN ISELIN KLINIK

Die Merian Iselin Klinik ist den meisten bekannt für orthopädische bzw. notfallchirurgische Eingriffe. Manchmal geht darüber ganz vergessen, dass unser Institut für bildgebende Diagnostik das gesamte Spektrum der modernen Radiologie anbietet.

Selbstverständlich haben wir eine hohe Expertise in der Bildgebung sämtlicher orthopädischer Fragestellungen. Darüber hinaus bringen jedoch alle unsere Radiologinnen und Radiologen für sämtliche weitere Organsysteme des menschlichen Körpers ein breites Wissen und jahrelange Erfahrung mit.

Hierzu ein Beispiel aus der Praxis:

Jasmin ertastet schon längere Zeit einen Knoten in ihrer Brust. Sie nimmt das Angebot des Screening-Programms der Stadt Basel wahr und lässt eine Mammografie in der Radiologie in der Merian Iselin Klinik durchführen – eine Freundin hat ihr den Tipp gegeben, dass hier eine freundliche, familiäre Atmosphäre herrscht und sie sich dort sehr gut aufgehoben fühlte. Schon wenige Tage nach der Mammografie wird sie von ihrer Gynäkologin kontaktiert und erneut in die Merian Iselin Klinik zur weiteren Abklärung geschickt. Die Radiologie in der Merian Iselin Klinik bietet alle essenziellen weiteren spezialisierten Abklärungen der Senologie (Brustbildgebung) an. Jasmin wird von der medizinischen Technologin für Radiologie (MTR) empfangen. Die Radiologin beschreibt ihr den Grund der Nachuntersuchung, macht einen Ultraschall und erklärt ihr verständlich, dass eine Gewebeprobe entnommen werden muss. Auch das kann direkt hier erfolgen, insofern das die Patientin und die zuweisende Gynäkologin wünschen. Nur wenige Tage

darauf trifft Jasmin erneut auf die Radiologin, welche die Biopsie (Gewebeentnahme) durchführt. Jasmin wird nach Erhalt der Ergebnisse ihre Gynäkologin treffen, um die Resultate und das weitere Vorgehen zu besprechen. Glücklicherweise handelte es sich um ein Fibroadenom – einen gutartigen Befund.



Dr. med. Isabella Zbinden
Fachärztin für Radiologie, FMH



LUST AUF NEUE BEINE?

LEIDEN SIE AN SCHWEREN, MÜDEN UND
GESCHWOLLENEN BEINEN?
HABEN SIE STÖRENDE KRAMPFADERN?
WOLLEN SIE ETWAS DAGEGEN TUN?

WIR SIND FÜR SIE DA – VENENZENTRUM ARLESHEIM

- SEIT 30 JAHREN DIE ERSTE ANLAUFSTELLE FÜR MODERNE UND EFFEKTIVE VENENBEHANDLUNGEN
- NEU MIT 4 ERFAHRENEN GEFÄSS-SPEZIALISTEN – KOMPETENT, PERSÖNLICH, EINFÜHLSAM



WIR FREUEN UNS AUF IHREN BESUCH!

WWW.VENENZENTRUM-ARLESHEIM.CH
TELEFON +41 61 705 40 40

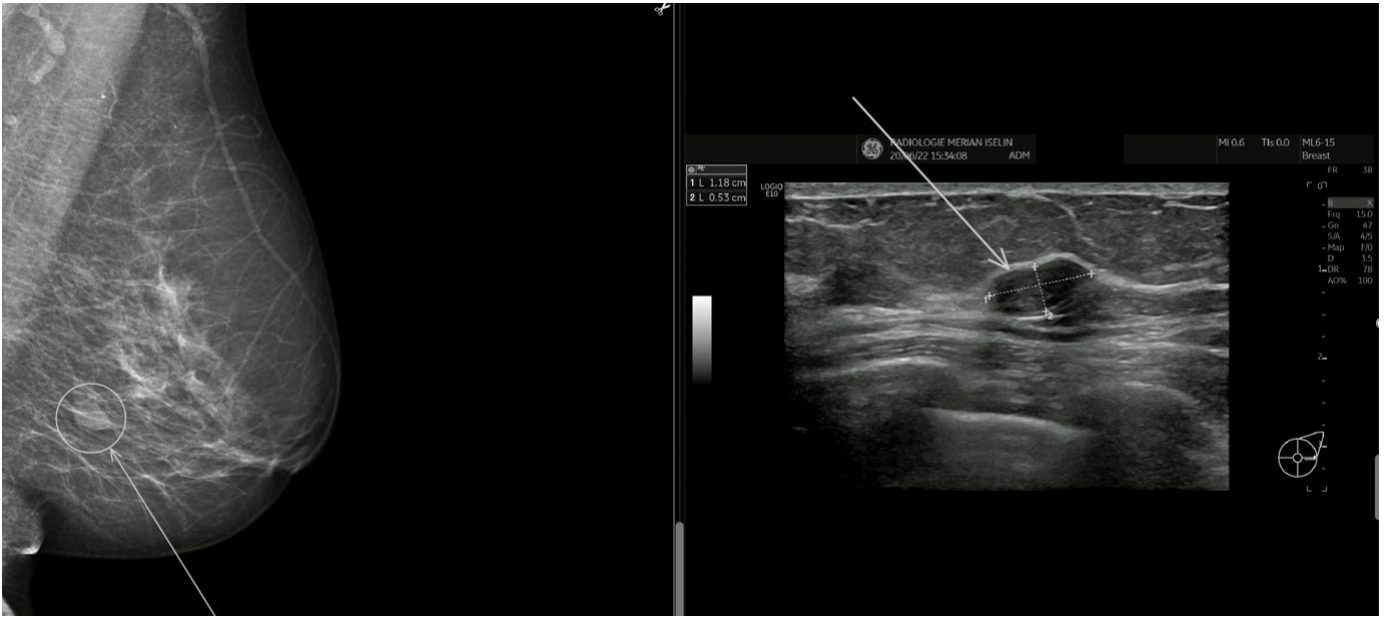

Mammografie und Ultraschall des Fibroadenoms

Die Brustbildgebung mit Mammografie, Sonografie (Ultraschall), ultraschallgezielter Biopsie und Magnetresonanztomografie (MRT) stellt nur eines unserer weiteren Fachgebiete dar, welches im ersten Untergeschoss der Merian Iselin Klinik angeboten werden.

Wir beantworten zusätzlich auch ein breites Spektrum an Fragestellungen im Fachgebiet der Neurologie (Bildgebung des Kopfes/Gehirn sowie der Nerven/Rückenmark), Gastroenterologie (z.B. Bildgebung des Schluckaktes, Compu-

tertomografie des gesamten Bauchraumes, hochpräzise und differenzierte Bildgebung einzelner Bauchorgane wie Leber oder Bauchspeicheldrüse) bis hin zur Urologie (spezialisierte Bildgebung der Prostata mittels MRT oder Mehrphasen-Computertomografien zur Abklärung der Nieren und ableitenden Harnwege).

Eine unserer Stärken stellt die Nähe zum Patienten und auch zu den Zuweisern dar – wir stehen in engem Kontakt

und Austausch nicht nur mit unseren Kolleginnen und Kollegen der Orthopädie, sondern auch mit niedergelassenen Hausärzten, Gynäkologen, Gastroenterologen, Neurologen, Rheumatologen und weiteren Fachärzten zahlreicher Fachgebiete.

Fragen Sie Ihren Arzt nach uns! Wir freuen uns, vielleicht auch Sie bald in unserem Institut der Radiologie der Merian Iselin Klinik begrüßen und betreuen zu dürfen!

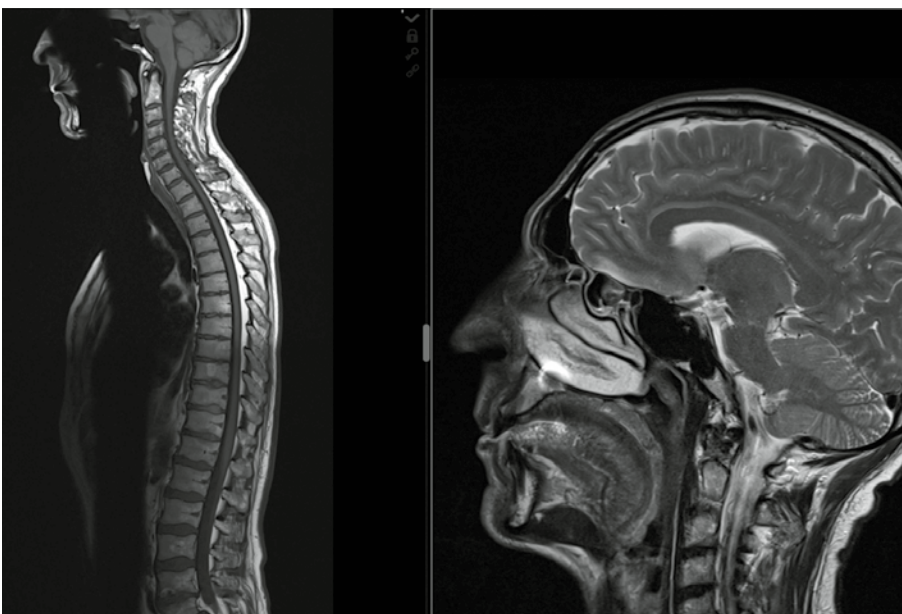

Erstes Bild: Magnetresonanztomografie (MRT) der ganzen Wirbelsäule, zweites Bild: MRT des Kopfes



MERIAN ISELIN

Radiologie

Öffnungszeiten und Kontakt

Sie finden uns im 1. Untergeschoss der Merian Iselin Klinik.

Montag–Freitag: 7.30–16.30 Uhr
 Merian Iselin Klinik
 Föhrenstrasse 2
 4009 Basel
 T +41 61 305 13 00
 info.radiologie@merianiselin.ch



FISCHER SYSTEM TECHNIK

Niederfeldweg 1, CH-4144 Arlesheim
Tel. 061 482 28 80 Fax 061 482 28 88
www.fischersystemtechnik.ch



Zahntechnik
Jürg Wermuth AG
Schönbeinstrasse 23
4056 Basel

Geschäftszeiten

Mo–Fr 8.00–12.00 h
13.00–18.00 h

Telefon 061 261 01 01

E-Mail: laborwermuth@wermuth-zahntechnik.ch



DANKE AN DIE SPONSOREN, INSERENTEN UND GÖNNER

TENNIS OPEN BASEL

Presenting Partner



MERIAN ISELIN

Klinik für Orthopädie und Chirurgie



TENNISSCHULE
STEVEN SCHUDEL

DIE RADIOLOGIE - ZENTRALER BESTANDTEIL DER MERIAN ISELIN KLINIK

Die Radiologie der Merian Iselin Klinik verfügt über das gesamte Spektrum der modernen bildgebenden Verfahren, wie MRI, Computertomografie, Sonografie, digitales Röntgen sowie CT-gesteuerte Schmerztherapie. Insgesamt sechs hoch spezialisierte, international ausgebildete Fachärzt:innen sind unverzichtbare Dienstleister für die orthopädischen Kolleginnen und Kollegen in der Praxis und die Ortho Notfall Station der Merian Iselin Klinik.

Die Radiologie spielt eine wichtige Rolle bei der Diagnose und Behandlung von Tennisverletzungen. Durch die Verwendung von modernen bildgebenden Verfahren können detaillierte Bilder des betroffenen Gebiets erstellt werden und so sehr zeitnah genaue Diagnosen gestellt werden.

Eine der häufigsten Verletzungen beim Tennis ist die Schulterverletzung. Hier kann die Magnetresonanztomografie (MRI) hilfreich sein, um Schäden an den Weichteilen, wie z. B. Sehnen, Muskeln und Knorpel, sowie an den Knochen zu erkennen. Auch die Computertomografie (CT) kann in diesem Fall hilfreich

sein, da sie detaillierte Schichtaufnahmen des Schultergelenks liefert und aufgrund eines sehr guten Knochenkontrastes die Methode der Wahl für suspekte knöcherne Verletzungen ist.

Auch Tennisellenbogen, eine Überlastung der Sehnen am Ellenbogen, kann durch die Radiologie diagnostiziert werden. Hier kann die Sonografie eingesetzt werden, um Schäden an den Sehnen zu erkennen.

Röntgenaufnahmen können dagegen helfen, Knochenschäden und Fehlstellungen im Gelenk zu erkennen. Auch im Zeitalter der modernen Schnittbildverfahren hat die Röntgenaufnahme als Erstabklärung bei akuten Verletzungen und Gelenküberlastungen nicht an



BUSINESS PARTNER VON
TENNIS OPEN BASEL



weidmann



weidmann-ag.ch

Stellenwert verloren und stellt die Basisuntersuchung dar.

Die CT-gesteuerte Schmerztherapie ist eine moderne und sehr präzise Methode zur Behandlung von Schmerzen, die z. B. durch Bandscheibenvorfälle oder Entzündungen von Sehnen verursacht werden. Mithilfe der Computertomografie (CT) können Ärzte genau die Stellen im Körper identifizieren, an denen die Schmerzen auftreten, und so gezielt behandeln. Die CT-gesteuerte Schmerztherapie beginnt mit einer CT-Untersuchung des betroffenen Körperbereichs. Dabei werden detaillierte Schichtaufnahmen des Körpers erstellt, die es ermöglichen, die genauen Schmerzursachen zu identifizieren.

Anschliessend wird unter örtlicher Betäubung eine Nadel in die betroffene Stelle eingeführt und ein Schmerzmittel injiziert. Diese Methode hat gegenüber traditionellen Schmerztherapien mehrere Vorteile. Durch die prä-

zise Ortung der Schmerzursache kann gezielt behandelt werden und es besteht eine höhere Wahrscheinlichkeit, dass die Schmerzen dauerhaft gelindert werden können. Auch die Dosis des verabreichten Medikaments kann genau angepasst werden, was das Risiko von Nebenwirkungen verringert.

Insgesamt ist die Radiologie ein unverzichtbarer Bestandteil bei der Diagnose und Behandlung von Tennisverletzungen. Durch die Verwendung von modernen Technologien wie MRI, CT, Ultraschall und Röntgen können detaillierte Bilder des betroffenen Gebiets erfasst und so genaue Diagnosen erstellt werden. Mithilfe der CT-gesteuerten Schmerztherapie können akute und chronische Schmerzen bei Erkrankungen der Wirbelsäule und von Sehnenentzündungen schnell und präzise behandelt werden. So kann eine schnelle und erfolgreiche Therapie eingeleitet werden, um den Patienten schnell wieder fit für den Sport zu machen.



Dr. med. Thorsten Wischer
Facharzt für Radiologie, FMH
Merian Iselin Klinik



**BR
-H**

Timing, Präzision, Effizienz

BRH-ARCHITEKTEN AG

LEIMENSTRASSE 76
CH-4051 BASEL
T +41 (0)61 560 11 22
brh@brh-architekten.ch
www.brh-architekten.ch

BUSINESS PARTNER VON
TENNIS OPEN BASEL



TANNENHOF

Ihr Sport & SPA
Resort im Allgäu

Tannenhof Sport & SPA GmbH & Co. KG | Lindenberger Str. 33 | D-88171 Weiler im Allgäu
Tel +49 (0)8387 12 35 | Fax +49 (0)8387 16 26 | hotel@tannenhof.com | www.tannenhof.com



HAVE A BREAK: TENNIS & WELLNESS IM ALLGÄU

Das Tannenhof Sport & SPA ist weit über das Allgäu hinaus bekannt – und das nicht nur unter Tennisspielern. Das erstklassige Sport- und Wellnessangebot gepaart mit herzlicher Gastfreundschaft, modernem Design und exzellenter Kulinarik zeichnet den Tannenhof in Weiler-Simmerberg aus. Seit Ende 2022 ist das Hotel offizieller Partner der Alexander Zverev Foundation und veranstaltet auch in diesem Jahr wieder eine große Spendengala mit dem Tennisstar.

WIE ALLES BEGANN

Was heute eine Tennis- und Wohlfühl-oase im idyllischen Allgäu ist, hat vor knapp 40 Jahren klein angefangen. Marlies und Gottfried Langes, die Eltern des heutigen Inhabers Christian Langes, bauten 1981 die ersten Tennisplätze in Weiler. «Anfangs gab es kein Konzept. Meine Eltern wollten Tennis spielen und haben auf der riesigen Wiese eine Tennishalle gebaut», erzählt Christian Langes. Die Tennishalle stieß bald auf

Anklang und die Gäste besuchten die Tenniskurse. Dann baute Familie Langes für Übernachtungsgäste ein eigenes Hotel mit 60 Betten, welches 1984 fertig wurde. Der ideale Zeitpunkt, denn der Wimbledon-Sieg von Boris Becker löste 1985 in Deutschland einen Tennis-Boom aus. Viele Gäste besuchten den Tannenhof und Tennisschule sowie Tennisplätze waren bald ausgelastet. Zusätzliche Erweiterungen waren nötig.



Cornelia und Christian Langes.



« Hier bringe ich
meine Fähigkeiten
in ein interdisziplinäres
Team ein. »

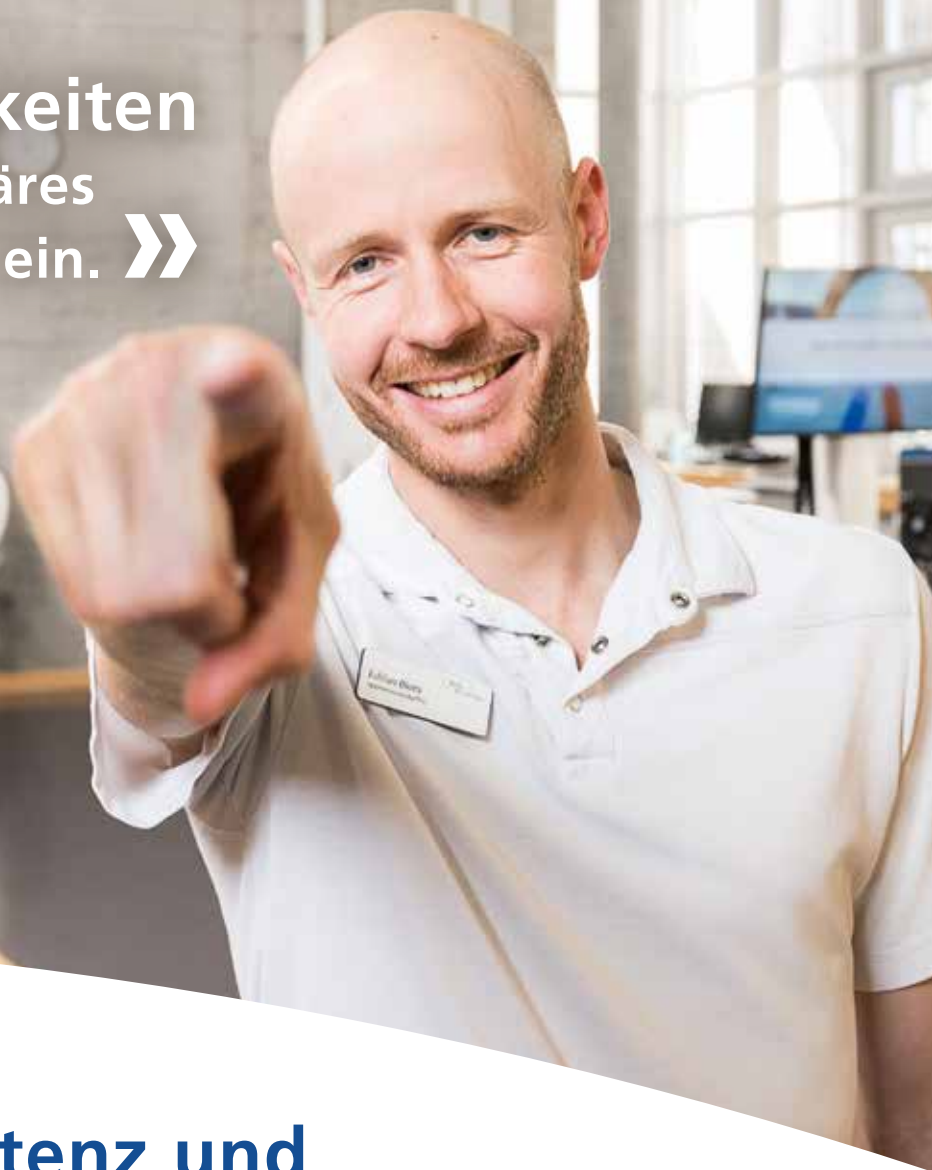

**Wo Fachkompetenz und
Menschlichkeit Sie weiterbringen.**



www.reha-rheinfelden.ch/karriere



Tennisschule, Wellness auf 2400 Quadratmetern und Tagungsmöglichkeiten für bis zu 180 Gäste. Hier fühlen sich Tennis- und Wellnessfans, Familien und Tagungsgäste gleichermassen wohl. «Bei uns ist immer etwas los – ob Interclub-Vorbereitung im Frühjahr mit bis zu 180 Tennisspielern oder Mehr-Generationen-Familien, die gemeinsam den Urlaub bei uns verbringen, der Mix an Gästen ist immer wieder aufregend.»

TENNIS VERBINDET: TENNIS OPEN BASEL & TANNENHOF

Familie Langes vom Tannenhof und Kurt Schudel, Gründer des Tennis Open Basel, und Sohn Steven Schudel, Leiter des Turniers verbinden viele persönliche Erlebnisse und eine langjährige Freundschaft. Tochter Vanessa Langes, die die Liebe und das Talent für den Tennissport ebenfalls in die Wiege gelegt bekam, hat schon mehrfach bei den Tennis Open Basel gespielt – in der R2/R6 Kategorie hat sie gar schon gewonnen. Umgekehrt hat Turnierdirektor Steven Schudel, der in Riehen seine eigene Tennisschule hat, schon Tennis-camps im Tannenhof veranstaltet. Die beiden Familien verbindet eine erfolgreiche Partnerschaft und freundschaftliche Zusammenarbeit – und die Liebe zum Tennis.



FAMILIENBETRIEB IN ZWEITER GENERATION

Auch die Gäste haben immer neue Wünsche, auf die Christian und Cornelia Langes, die das Resort heute in zweiter Generation leiten, stets eingehen. So kamen nach und nach ein Freibad, ein grösseres Restaurant und Beauty-Angebote hinzu. 2001 entstand die Sternenvilla, wo unter der Woche Tagungsgäste und am Wochenende Feriengäste übernachten.

ist sich das Ehepaar einig. Diese Nähe zu den Gästen zu spüren und zu fühlen, dass sie begeistert sind und wiederkommen, sei das schönste Geschenk.

IM TANNENHOF KOMMEN ALLE AUF IHRE KOSTEN

Der Tannenhof Sport & SPA verfügt heute über sieben Tennisplätze, eine

«Nach dem Tod meiner Mutter 2006 haben wir die Leitung übernommen und das Hotel in ein Tennis- und Wellness-Resort verwandelt», sagt Christian Langes. Die Herausforderung, stets am Puls der Zeit zu sein und ein hochwertiges Sport- und Wellness-Resort zu managen, meistert das Ehepaar nun seit über 15 Jahren. Liebe zum Detail zeigt auch die Inneneinrichtung, für die Cornelia Langes als ausgebildete Innenarchitektin verantwortlich ist.

Das Ehepaar ist immer im Resort anzutreffen. «Wenn man sieht, dass die Gäste Spass und Freude haben und wiederkommen, hat man auch selbst Freude»,



Wir bauen Zukunft.

CLASSIC PARTNER VON
TENNIS OPEN BASEL

Wohnüberbauung Eisenbahnweg, Basel

CSG Baumanagement AG - seit 10 Jahren Ihr zuverlässiger Partner rund ums Bauen.

Wo wir für Sie Höchstleistungen erbringen:

- Projekt- und Baumanagement
- General- und Totalunternehmung
- Generalplanung
- Projektentwicklung
- Bautreuhand





GROSSE SPENDENGALA IM TANNENHOF

Zu Gunsten der Alexander Zverev Foundation ist im Herbst 2023 wieder ein grosser Gala-Abend im Tannenhof. Hier haben Sie die Gelegenheit, den Olympiasieger und zweimaligen ATP-Weltmeister Alexander Zverev live zu erleben. Zum Programm gehören ein grossartiges Dinner und Abendprogramm sowie eine Tombola mit einzigartigen Preisen.

ÜBER DIE ALEXANDER ZVEREV FOUNDATION

Die Stiftung wurde von Alexander Zverev ins Leben gerufen, um vor allem Kinder zu unterstützen, die an Diabetes erkrankt sind. Es werden das lebensrettende Insulin und weitere, lebensnotwendige Medikamente, auch in Entwicklungsländern, bereitgestellt. Alexander Zverev wird dabei von seinem Bruder Mischa sowie seinen Eltern Irina und Alexander Zverev unterstützt.

TANNENHOF IST PARTNER DER ALEXANDER ZVEREV FOUNDATION

Seit 2022 ist das Hotel Tannenhof Partner der neu gegründeten Alexander Zverev Foundation. Schon mit 4 Jahren wurde bei Zverev die Autoimmunkrankheit Diabetes Typ 1 festgestellt und mit der Stiftung will er nun anderen Betroffenen helfen.





MERIAN SANTÉ

*Physio, Ernährung
und Training*

**FULL-SERVICE FÜR
IHRE GESUNDHEIT –
MIT MEDIZINISCHER
FACHKOMPETENZ**

WWW.MERIANSANTE.CH

swiss olympic | **MEDICAL
CENTER**



www.tuev-sued.de/ms-zert

*Thannerstrasse 47
CH-4054 Basel
T +41 61 544 55 00*



ERNÄHRUNG IM BREITENSport



MERIAN SANTÉ

Physio, Ernährung
und Training

Für sportlich Aktive ist eine ausgewogene Ernährung die Basis für eine gute Leistungsfähigkeit und nachhaltige Gesundheit.

Grundsätzlich müssen bei einem Trainingsumfang von bis zu fünf Stunden pro Woche keine Anpassungen in Bezug auf die Ernährung vorgenommen werden. Hier gelten die Basisempfehlungen der Schweizerischen Gesellschaft für Ernährung (SGE) gemäss der Nahrungsmittelpyramide. Ausgewogen übersetzt auf eine Mahlzeit heisst, dass diese aus einem Gemüse- oder Fruchtanteil, einer gesunden Protein- und Kohlenhydratquelle besteht.



Angela Marinus
Ernährungsberaterin BSc BFH
Gesundheitszentrum Merian Santé

Das Prinzip des ausgewogenen Tellers lässt sich auf alle drei Hauptmahlzeiten übertragen. Ein ideales Frühstück vor dem Sport kann z. B. aus Haferflocken mit Milch, Joghurt und einer Frucht bestehen. Für das Mittag- und Abendessen können die Mahlzeiten frei nach dem Prinzip zusammengestellt werden. Geeignete Kohlenhydratquellen sind Teigwaren, Reis, Polenta, Kartoffeln, Brot usw. Wertvolles Protein liefern Eier, Fisch, mageres Fleisch, Milch-

produkte und Pflanzenkost, die gezielt kombiniert wird. Die Menge der einzelnen Komponenten hängt vom jeweiligen Energiebedarf ab. Personen mit einem höheren Bedarf können z. B. den Kohlenhydratanteil erweitern.

Was gibt es sonst noch zu beachten? Körperlich aktive Personen sollten nach jeder Sporteinheit auf den Ausgleich des Wasserhaushaltes und den Ersatz der verbrauchten Energie achten.

Ideal ist es, wenn ein längeres, intensives Training nicht nüchtern gestartet wird. Ein bis zwei Stunden vorher ist eine leicht verdauliche, kohlenhydratreiche Zwischenverpflegung wie z. B. ein fettarmer Getreideriegel oder eine Banane empfehlenswert. Die letzte grosse Hauptmahlzeit sollte drei bis fünf Stunden zurückliegen. Der Flüssigkeitshaushalt kann vor dem Sport durch ausreichende Mengen Wasser oder ungezuckerten Tee ausgeglichen werden. Aufgrund der Schweißproduktion und Verlust von Elektrolyten benötigt der Körper ab einer gewissen Trainingsdauer mehr Flüssigkeit (siehe Pyramide).

Nach dem Sport ist es ratsam, innerhalb einer Stunde die nächste Hauptmahlzeit zu geniessen. Falls dies nicht möglich ist kann ein kleiner stärke- oder proteinhaltiger Imbiss eingenommen werden, um die Muskelregeneration zu fördern und die Kohlenhydratspeicher zu füllen.

Ab fünf Stunden Sport pro Woche lohnt es sich weitere Anpassungen in der Ernährung vorzunehmen. Die Anwendung der Sportpyramide gewährleistet eine bedarfsdeckende Energie- und Nährstoffzufuhr und unterstützt den Körper, sich zu erholen.

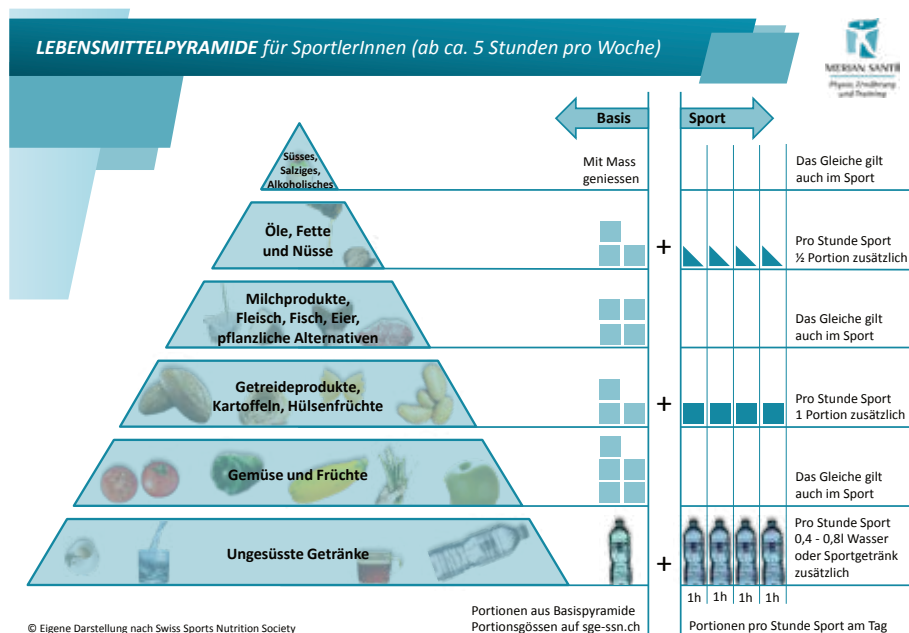

EGELER LUTZ AG

BAUGESCHÄFT

BASEL 061 631 08 45

Neubau Umbau Renovation Kundengipserei

IMMER EINEN
SCHRITT
VORAUSS.



Öffnungszeiten

Montag bis Freitag, 8.00 bis 12.00 Uhr
und 13.30 bis 17.30 Uhr

MGO
MARTIN GYGI ORTHOPÄDIE

Martin Gygi Orthopädie | Missionsstrasse 38 | CH-4055 Basel | Tel. +41 61 381 00 50 | info@gygi.ch | www.gygi.ch



Planung und Realisierung

Neu- und Umbauten · Sanierungen · Gewerbe und Büro · Wohnungsbau · Industriebau



Outlog hat eine über 20-jährige Firmengeschichte mit mehr als 100 erfolgreichen Bauprojekten.



Outlog AG
Niederlenzerstrasse 25
5600 Lenzburg

062 888 88 00
planung@outlog.ch
www.outlog-architektur.ch



DAS UNTERNEHMEN

Seit der Firmengründung im Jahr 1977 sind wir Ihr Partner für Isolierungen im WKS-Bereich. Wir verfolgen konsequent die Entwicklung in der Isolier-technik und versuchen stets, unsere Dienstleistungen zu optimieren. Hochwertiges Isoliermaterial, richtig eingesetzt, wirkt sich energie- und kostensparend aus und verhilft zu mehr Sicherheit und Lebensqualität.

Unser Fachpersonal verarbeitet neue, innovative Dämmstoffe und Feinbleche zu Isolierverkleidungen für:

- Leitungen/Kanäle
- Armaturen/Apparate
- Kamine
- Brandschutz

Massgeschneiderte Blechverkleidungen werden in unserer Werkstatt am Lerchenweg 10 in 4303 Kaiseraugst vorfabriziert und anschliessend vor Ort montiert.

Wir legen Wert darauf, dass wir Ihnen stets Qualität und Leistung zu fairen Preisen anbieten können.

KONTAKT

Geschäftsleitung

Günter Steiert
Ramon Ledermann

Projektleitung

Paul Hirtle
Daniel Ottiger
Werkstatt:
Bernhard Schlageter
Personal/Sekretariat:
Renate Herzog
Brandschutz:
Alija Ilir

Unser Personal

Geschäftsführer: Günter Steiert
Administration: Renate Herzog
Technisches Personal: 4
Facharbeiter: 12
Lehrlinge: 1

Wir sind folgenden Berufsverbänden angeschlossen:

VBI Verband Basler Isolierfirmen
Verband ISOLSUISSE

Steiert AG

Lerchenweg 10
CH-4303 Kaiseraugst
Tel. +41 (0)61 831 15 88
Fax +41 (0)61 831 15 80
guenter.steiert@steiertag.ch



STEIERT AG

PRODUKTE

Wir sind Ihr Partner für sämtliche Isolierungen im WKS-Bereich. Die Isolierstärken richten sich nach den Normen der kantonalen Energiegesetze.

Wärmeisolierung

Dämmstoffe: Anorganische Schalen/Platten, Brandmatten, PIR-Schalen/Platten, Synthetischer Kautschuk, Keramikfasern

Kälte-/Tauwasser-Isolierung

Dämmstoffe: PIR-Schalen/Platten, PU-Schaum (FCKW-frei), Schaumglas, Synthetischer Kautschuk

Schallschutz

Schwerfolie

Brandschutz

Brandabschottung aus Weichschott

Umhüllungen

Kunststoff-Folie (PVC), Alumanblech, Galvanisiertes Blech, Chromstahlblech 1.4301, rostfreies oder verzinktes Drahtgeflecht, Alu-Folie, Alu-Grobkornfolie

Kamine

Einlage: Brandschutzmatten, Steinwollschalen

Umhüllung: Bleche, Kupfer, Titanzink, Aluman, V2A, verzinktes Stahlblech

Unsere Dienstleistungen

- Technische Isolierungen für Anlagen von Industrie und Gewerbe
- Wärmeisolierungen in der Haustechnik
- Kälte- und Tauwasserisolierungen
- vorbeugende bauliche Brandschutzmassnahmen
- Schallschutz für Maschinen
- Erstellen von Offertenbeschrieben, Devisierungen mit Massaufnahmen und Leistungsbeschrieben

Dank unserer langjährigen, soliden Handwerksarbeit freuen wir uns über einen grossen Kundenkreis in der Region. Die Geschäftsleitung dankt für die langjährige Treue ihrer Kunden und Mitarbeiter sowie für die gute Zusammenarbeit mit allen Lieferanten.

MEIN JOB IST SPANNEND UND BIETET VIEL ABWECHSLUNG ...

WIR ISOLIERSPENGLERINNEN HABEN ZWEI ARBEITSPLÄTZE.

Die Werkstatt, wo wir von Hand und mithilfe von computergesteuerten Maschinen Einzelteile herstellen. Die Baustelle, wo wir die Teile zu einem Ganzen zusammenfügen, am Objekt montieren und zuletzt Funktions- und Qualitätskontrollen durchführen.

UNSERE ARBEIT IST WICHTIG FÜR MENSCH UND UMWELT.

Weil wir zur Gesundheit und Sicherheit in Industrieräumen beitragen und die Behaglichkeit zu Hause verbessern.

WIR ARBEITEN IM TEAM UND SIND AUCH MAL INSELKÄMPFER.

Schnupperlehre

Wie wärs damit, ein paar Tage in unserem Isolierbetrieb zu schnuppern? Hinter die Kulissen blicken und von Lehrlingen und Berufsleuten direkt informiert werden sowie die Werkstatt entdecken und Baustellen besichtigen.

Anforderungen

Hast du eine gute Schulbildung, Interesse an Technik, ein gutes Vorstellungsvermögen und dazu noch handwerkliches Geschick, dann wäre

dieser Beruf vielleicht genau der richtige. Er bietet gute Zukunftschancen für aufgestellte und teamorientierte Menschen.

Ausbildung

Die Berufslehre dauert drei Jahre. Sie findet in der Werkstatt des Lehrbetriebes und auf Baustellen statt. Einen Tag pro Woche besuchst du die Berufsschule. Dort werden Berufskunde und allgemeinbildende Fächer vermittelt. In jedem Lehrjahr nimmst du an einem dreiwöchigen Praxiskurs teil.

Nach der Ausbildung

- sorgst du für Sicherheit, Lebensqualität und eine saubere Umwelt.
- übernimmst du Verantwortung in Brandschutz und Wärmeisolation.
- bist du Experte für Kälteisolation.
- weisst du Bescheid in Lärm- und Schalldämmung.

Beruf und Karriere

Nach bestandener Lehrabschlussprüfung hast du interessante Karrieremöglichkeiten. Zum Beispiel GruppenführerIn, ChefmonteurIn, MontageleiterIn, AussendienstmitarbeiterIn bis hin zum selbstständigen Unternehmer/zur selbstständigen Unternehmerin.

Hier bist du herzlich willkommen
www.steiertag.ch



BUSINESS PARTNER VON
TENNIS OPEN BASEL

WARUM ZAHLEN WIR BIS ZU CHF 600.–* AN IHRE MITGLIEDSCHAFT IM TENNISCLUB?

WEIL GESUNDHEIT
ALLES IST **SWICA**

Mit unserem Engagement für den Tennissport gewinnen auch Sie. So beteiligt sich SWICA jährlich mit bis zu 600 Franken* an Ihrer Aktivmitgliedschaft im Tennisclub. Zudem erhalten Sie exklusive Prämienrabatte auf ausgewählte Zusatzversicherungen.

***MEHR ERFAHREN**

Telefon 0800 80 90 80 oder swica.ch/swisstennis

In Partnerschaft mit

swisstennis 
Main Partner

GESUND MIT TENNIS

Bei der Gesundheitsorganisation SWICA steht Tennis hoch im Kurs. Weil Tennis als komplexe und soziale Sportart für die Gesundheit besonders viele Benefits bringt, engagiert sich SWICA stark für Tennisspielende.

Als Gesundheitsorganisation unterstützt SWICA Kundenaktivitäten in den Bereichen Bewegung, Ernährung und Gesundheit. Tennis gehört mit Fitness, Golf, Tanzen, Turnen, Langlauf oder Klettern zu den Sportarten, in denen SWICA-Versicherte einen «Sportförderbeitrag» erhalten können. Durch exklusive Partnerschaften mit zahlreichen Sportverbänden belohnt SWICA ihre Versicherten mit attraktiven Beiträgen und Prämienrabatten auf ausgesuchte Zusatzversicherungen.

BEWEGUNG FAST OHNE ALTERSLIMITE

Körperliche und geistige Fähigkeiten werden beim Tennis gleichermassen trainiert. Die Kombination aus Wettbewerb, Spiel und Spass wirkt stresslindernd und somit gesundheitsfördernd. «Tennis liegt uns auch deshalb so am Herzen, weil man es fast das ganze Leben lang spielen kann. Tennis ist ein soziales Rundum-Sporterlebnis für Menschen aller Altersstufen», sagt Marco Scalabrin, Leiter Key Account Services und Partnerbetreuer von Swiss Tennis.

GESUNDHEITSFÖRDERUNG IN DER GRUPPE

Sportarten, die man mindestens zu zweit betreibt, haben offenbar noch einen weiteren positiven Einfluss. Eine dänische Studie kam nämlich zum Schluss, dass regelmässiges Tennisspielen die Lebenserwartung um bis zu zehn Jahre verlängern würde. Im Vergleich: Jogger steigern ihre Lebenserwartung um lediglich 3,2 Jahre. Die



Forscher waren davon überzeugt, dass die sozialen Aspekte beim «weissen Sport» der Hauptgrund für die höhere Lebenserwartung sei. Die Interaktion während des Spiels hat also einen positiven Effekt. Werte wie das Miteinander, der Respekt, die Toleranz und Fairness sind besonders bei Doppelsätzen oder Gruppenwettkämpfen zentral.

MIT TENNIS BEI SWICA PROFITIEREN

SWICA setzt auf Prävention und unterstützt die Aktivitäten ihrer Kundinnen und Kunden in den Bereichen Bewegung, Ernährung und Wohlbefinden. Diese erhalten gegen Einreichung ihrer Clubmitgliedschaftsjahresrechnung zum Beispiel jedes Jahr einen Sportförderungsbeitrag von mehreren Hundert Franken an die Aktivmitgliedschaft bei einem Tennisclub. Mit dem BENEVITA Bonusprogramm von SWICA sind zudem weitere Prämienrabattprozente auf ausgewählte Zusatzversicherungen möglich.

STARKE PARTNER: SWISS-TENNIS UND SWICA

Mitglieder von Swiss Tennis profitieren zusätzlich zur jährlichen Beteiligung am TC-Mitgliederbeitrag dank dem Kollektivvertrag von attraktiven Rabatten auf Spitalzusatzversicherungen und können an exklusiven Wettbewerben

teilnehmen. Als jahrelanger offizieller Sponsor von Swiss Tennis engagiert sich SWICA auch auf nationaler Ebene für den Tennissport. Über eine Million Franken fliessen pro Jahr von SWICA in den Tennissport. Bedeutende Turniere, besonders in der Kategorie Senioren, werden von SWICA unterstützt.

BONUSPROGRAMM FÜR SPORTLICHE MENSCHEN

SWICA-Kunden werden dafür belohnt, wenn sie ihren Alltag gesund gestalten, also zum Beispiel regelmässig Sport treiben. Im Benevita Bonusprogramm können mit der gleichnamigen App durch aktives Verhalten und Beantworten von Gesundheitsquiz Punkte gesammelt werden, die anschliessend zu Prämienrabatten auf die Zusatzversicherungen berechtigen.

BESTER SERVICE NEBEN DEM PLATZ

SWICA erhält von ihren Versicherten regelmässig Bestnoten für den Kundenservice. Auch 2021 wieder wurde der SWICA Kundenservice von comparis, K-Tipp und amPuls für Kompetenz und Einsatzbereitschaft, übersichtliche Abrechnungen und rasche Auszahlungen gelobt. Die Kundenberaterinnen und -berater von SWICA sind rund um die Uhr und kostenlos über die Telefonnummer 0800 80 90 80 erreichbar.

Ihr Partner für Projekte in der Gebäudetechnik (Heizung, Lüftung, Klima, Kälte).
Unser Angebotsspektrum ist weitreichend: Pharma- und Reinraumbereich,
Industriebereich, Laborbauten, Gewerbe, Hotels, Restaurants, Rechenzentren,
Wohnbauten, MINERGIE-Bauten.

- Energieversorgung
- Gebäudetechnik
- Betriebsbetreuung
- Bauherrenvertretung

Unsere Auftraggeber sind ortsansässige Grosskonzerne, die öffentliche Hand und Architekten.

Von der strategischen Planung über die Konzepterstellung bis zur Projektierung und zu den Abnahmen werden der Bauherrschaft alle Phasen angeboten. Seit August 2009 werden bei *hermann & partner* Lehrlinge ausgebildet.

hermann&partner Energietechnik GmbH
Kanongasse 23, 4051 Basel ++41 61 270 10 20
www.hermannpartner.ch



seit 1931

Rolladen AG

Jurastrasse 4
CH-4142 Münchenstein
Tel. 061 302 08 30

www.rolladenag.ch

Reparatur-Service · Rolladen · Sonnenstoren · Lamellenstoren

CLASSIC PARTNER VON
TENNIS OPEN BASEL

STARK IM SPIEL DANK STARKEM IMMUNSYSTEM

Wer gesund bleiben will, sollte das Immunsystem stärken. Die eigene Lebensweise mit viel Bewegung, der passenden Ernährung und ausreichend Entspannung trägt massgeblich dazu bei, wie gut sich der Organismus vor Krankheiten wehren kann.

Ein kräftiges Immunsystem ist dieser Tage etwas vom Wertvollsten, was der Mensch besitzt: Millionen funktionsfähige Abwehrzellen, die in den Schleimhäuten und in der Haut, im Knochenmark, in den Lymphknoten und vor allem im Darm sitzen und eindringende Erreger bekämpfen. Ein gutes Immunsystem schützt vor Erkältungen und anderen Infektionen, die vor allem in der kalten Jahreszeit Hochkonjunktur haben, oder hilft dabei, dass eine Erkrankung nicht zu schwer verläuft. Natürlich ist nicht jedes Immunsystem gleich stark. Risikofaktoren wie Alter, Geschlecht, Vorerkrankungen oder Übergewicht beeinflussen die angeborene Abwehr. Bei manchen Menschen ist das Immunsystem wegen Krankheiten oder Medikamenten geschwächt oder gar unterdrückt. Aber meistens lässt sich die körpereigene Abwehr aus eigener Kraft unterstützen – mit den folgenden Lifestyle-Massnahmen:

- Mit einer **abwechslungsreichen Ernährung**, die genügend Ballaststoffe, gute Fette, Vitamine und Mineralstoffe sowie Wasser umfasst, die Darmfunktion unterstützt und erhöhten Zucker- und Blutfettwerten vorbeugt. Ausgesuchte Vitamine und Mineralstoffe – besonders wichtig: die Vitamine B₆, B₉, B₁₂, C, D, Zink, Eisen und Selen, ausserdem Omega-3-Fettsäuren – unterstützen das Immunsystem zusätzlich.
- Mit **regelmässiger Bewegung**: Schon leichte und mittlere Anstrengung wie Spazieren, Velofahren, Yoga oder Gartenarbeit verbessert nachweislich die

Immunreaktion, steigert die Durchblutung und die Versorgung mit Sauerstoff. Ein aktiver Lebensstil mit reichlich Bewegung, idealerweise an der frischen Luft und bei Tageslicht, fördert die körpereigene Abwehr nachweislich. Tennisspielerinnen oder Tennisspieler haben also gute Voraussetzungen zum Gesundbleiben!

- Mit **genügend Schlaf**: Eine gute Nachtruhe stärkt das Immunsystem, während Schlafmangel die Funktion der Abwehrzellen im Blut verschlechtert. So hilft eine selbstverordnete «Newsdiät» vor dem Schlafengehen, keine belastenden Nachrichten via Handy, Tablet oder TV mehr zu konsumieren, indem digitale Geräte rechtzeitig ausgeschaltet werden.
- Und mit **weniger Stress**, denn chronischer Stress führt zur Ausschüttung von Stresshormonen im Blut und macht anfälliger für Infekte. Humor und Lachen und gute soziale Kontakte sind

neben klassischen Entspannungstechniken wie dem autogenen Training oder Meditation erprobte Methoden. Daher ist es sinnvoll, Massnahmen zum Stressabbau zu ergreifen, wie regelmässige Pausen einzulegen und Entspannungstechniken zu erlernen.

- Michaela Hausmann, Fachärztin für Allgemeinmedizin (D) und Fachverantwortliche BGM Medizin bei SWICA, rät, ein sogenanntes «Dankbarkeitstagebuch» zu führen und jeden Tag drei bis fünf Dinge aufzuschreiben, für die man dankbar ist. Die positive Wirkung auf die Gesundheit ist nachweislich in vielen Studien belegt.

Das betriebliche Gesundheitsmanagement (BGM) von SWICA verfolgt das Ziel, Absentismus und Präsentismus in Unternehmen vorzubeugen, Gesundheitspotenziale zu stärken und das Wohlbefinden der Mitarbeitenden zu verbessern. BGM vereint alle Massnahmen, um krankheits- und unfallbedingte Fehlzeiten zu vermeiden oder zu vermindern und ergänzt so die kollektiven Krankentaggeld- und Unfallversicherungen.
Kontakt: Telefon 0800 80 90 80





BUSINESS PARTNER VON
TENNIS OPEN BASEL



ARCHITEKTUR

GET INSPIRED BY LIGHT

„Roger Federer’s Arena wurde mit donutförmigen Leuchten beleuchtet.“

St. Jakobshalle in Basel, Schweiz



hier weiterlesen

IHRE ANSPRECHPERSON



HARRY SCHULENBURG

Verkaufsleiter Schweiz
Mitglied der Geschäftsleitung
Architectural
schulenburg@trilux.ch
+41 56 419 66 66



MARKUS SCHWEITZER

Aussendienst Basel
Verkauf und Beratung
schweitzer@trilux.ch
+41 56 419 66 66

AUCH DIE RICHTIGE ERNÄHRUNG SPIELT MIT

Tennis kann ganz schön kräftezehrend sein, wenn sich Matches über mehrere Sätze hinziehen. Eine ausgewogene Ernährung sorgt für mehr Leistungsfähigkeit und Gesundheit auf dem Court.

Hobbyspielerinnen und -spieler brauchen kein striktes Ernährungsschema wie Profis, aber auf jedem Niveau kann profitieren und Verletzungen vorbeugen, wer die Ernährung mindestens so ernst nimmt wie das Training. Ausreichend Proteine, Ballaststoffe, Vitamine, Mineralien in der täglichen Nahrung sind Grundlagen für einen leistungsfähigen, gesunden Körper. Dazu Daniel Angst, Leiter Präventionsmanagement, SWICA Gesundheitsorganisation: «Wer im Tennis Spass und Erfolg haben will, braucht Ausdauer, Kraft, Beweglichkeit und Schnelligkeit. Letztere hängt auch davon ab, ob man eher schlank ist oder einige Kilos mit sich herumträgt.»

MEHR ODER WENIGER KOHLENHYDRATE?

Eine kohlenhydratreiche Kost passt besonders für schlanke und sportliche Menschen. Vor längeren Einsätzen auf dem Tennisplatz darf die Portion Pasta, Reis oder Kartoffeln auch grösser sein. Wer sich ausser beim wöchentlichen Plausch-Match mit der Tennisgruppe nur wenig bewegt, schränkt den Kohlenhydratanteil besser zugunsten von mehr Proteinen ein, da proteinreiche Nahrung die Sättigung hochhält. Ein übergewichtiger Sportler mit Bauchansatz sollte laut Angst eher Low-Carb/High-Protein konsumieren.

SWICA in Ihrer Nähe

SWICA Krankenversicherung AG
Regionaldirektion Basel
Aeschenvorstadt 56
4010 Basel
Telefon 061 270 66 66
E-Mail basel@swica.ch

PROTEINE SIND SPORTLERNAHRUNG

Proteine sind als Bausteine an zahlreichen Prozessen beteiligt und für den Muskelaufbau unentbehrlich. Isst jemand kein Fleisch und auch keinen Fisch, die als grösste Proteinlieferanten gelten, dann bieten sich stattdessen Milchprodukte wie magerer Quark oder Käse sowie Eier an. Für Veganerinnen und Veganer stehen als Alternativen Hülsenfrüchte oder Soja zur Verfügung. Sie liefern Eiweisse, wenn auch mit einer tieferen biologischen Wertigkeit. Durch die Kombination pflanzlicher Proteinquellen erhöht sie sich.

AUCH ESSEN BRAUCHT EINE TAKTIK

Unmittelbar vor und während Tennis matches grosse Mengen zu verzehren, ist kontraproduktiv: Mit vollem Magen kann man weder gut aufschlagen, noch ans Netz rennen. Daniel Angst empfiehlt, vor dem Training oder Spieleinsatz etwas Leichtverdauliches und Fettarmes wie ein Laugensandwich mit Bündnerfleisch oder einen Sportriegel zu essen. Kommt während einer längeren Partie der Hunger, können Weissbrot, Bananen, Riegel oder Shakes Energie liefern. Nach dem Spiel oder Turnier sind proteinreiche Esswaren wichtig für die Muskelregeneration. Eine Wurst am Grillstand taugt dazu ebenso wie das Steak oder der Tofu-Spiess vom Grill.

NACH JEDEM SATZ EIN SCHLUCK

Je nach Intensität kommt man beim Tennis ganz schön ins Schwitzen. Besonders, wenn sich das Spiel über längere Zeit hinzieht und allenfalls noch die Sonne auf den Platz brennt, braucht der Sportlerkörper Flüssigkeit. Die Profis machen bei den Tennisübertragungen

im Fernsehen den Griff zur Flasche vor: Mindestens nach jedem Satz ein paar Schlucke Wasser, isotonisches Getränk oder Schorle sorgen für einen ausgewogenen Elektrolythaushalt und damit für geschmeidige Muskeln und schnelle Reaktionsfähigkeit. Alkohol ist in der gesunden Sportlerernährung zwar grundsätzlich verpönt, aber gegen ein Siegerbier oder ein Cüpli nach dem Spiel haben hoffentlich auch Roger Federer und Co. nichts einzuwenden!

Die SWICA Gesundheitsorganisation ist mit rund 1,5 Mio. Versicherten und 27 000 Unternehmenskunden eine der führenden Kranken- und Unfallversicherungen der Schweiz mit einem Prämienvolumen von 4,9 Mrd. Franken. Das Angebot richtet sich an Privatkunden sowie Unternehmen und bietet umfassenden Versicherungsschutz für Heilungskosten und Lohnausfall bei Krankheit und Unfall.





EFG
SWISS OPEN
GSTAAD



THIS IS GSTAAD

15. JULI — 23. JULI 2023



ATP
250

THIS IS
TENNIS



TICKETS AVAILABLE NOW
WWW.TICKETCORNER.CH

The players shown are for illustrative purposes only. Qualification and participation subject to ATP rules. Players may withdraw due to injury, illness or other grounds. Photographs courtesy of getty images, Fabian Meierhans.

FÜNF JAHRE PERMANENCE ORTHO-NOTFALL

RASCHE DIAGNOSE UND ERSTBEHANDLUNG VON NOTFÄLLEN

Die Permanence ORTHO-NOTFALL (ONO) hatte am 5. Februar 2023 fünfjähriges Bestehen. Innerhalb dieser Zeit hat unsere Notaufnahme eine erfreuliche Entwicklung genommen: Nachdem im ersten Jahr 4177 Patienten behandelt worden waren, hatte sich diese Zahl mit 8122 im Jahr 2022 fast verdoppelt.

Die Gründe hierfür könnten unter anderem Pandemie-bedingt sein, da wichtige Akutspitäler in der Region 2020/21 viele Infektionsfälle zu bewältigen hat-

ten: Resultierende lange Wartezeiten auf Notfallabteilungen haben mitunter ein Ausweichen der Patienten in umliegende Spitäler zur Folge.



Dr. med. Eckehart Schöll
Ärztlicher Leiter ORTHO-NOTFALL



Nach einem Misstritt wird der schmerzhafte linke Aussenknöchel einer 62-jährigen Patientin mittels Sonografie untersucht. Die Unterbrechung der Knochenkontur (roter Pfeil) entspricht einer Fraktur ohne Verschiebung der Fragmente.

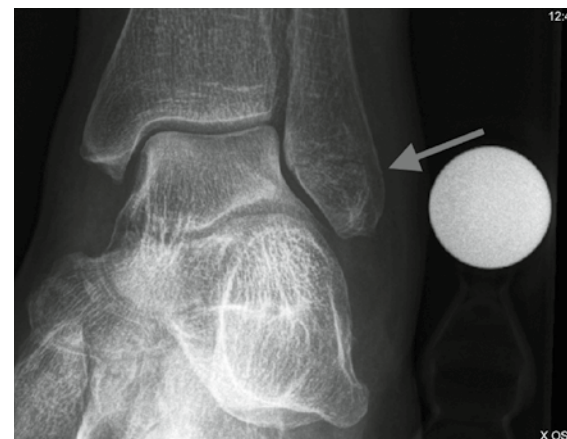

Das Röntgenbild bestätigt die Diagnose (roter Pfeil). Die Fraktur ist aber bei genauer Betrachtung weniger gut sichtbar als in der Sonografie.

Allerdings ist der ONO nicht einfach nur die Mini-Variante oben genannter Notfallstationen. In der medizinisch dichtbesetzten Nordwest-Schweiz ist es wenig sinnvoll, bereits bestehende Angebote zu kopieren. Die orthopädisch-chirurgisch determinierte Spezialisierung der Merian Iselin Klinik bringt es überdies mit sich, dass nicht alle Notfallpatienten in unserem Hause weiterbehandelt werden können, auch wenn Diagnostik und Ersttherapie auf dem ONO rasch erfolgen. Daher ist unsere Klientel wenig internistisch

PACKENDE SCHWEIZER KRIMIS

ALLE KRIMIS
ENTDECKEN UNTER
REINHARDT.CH

Tod in Birsfelden

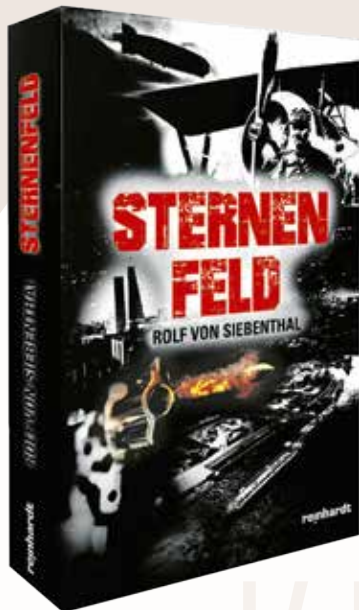

TEIL ZWEI MIT
DEM BASLER
EINBRECHER
RAAB.

Rolf von Siebenthal
Sternenfeld
CHF 19.80

Zwischen Abgrund und Katastrophe

DER 17. FALL
VON KOMMISSÄR
FERRARI.

ANNE GOLD
DAS ENDE ALLER
TRÄUME
CHF 29.80

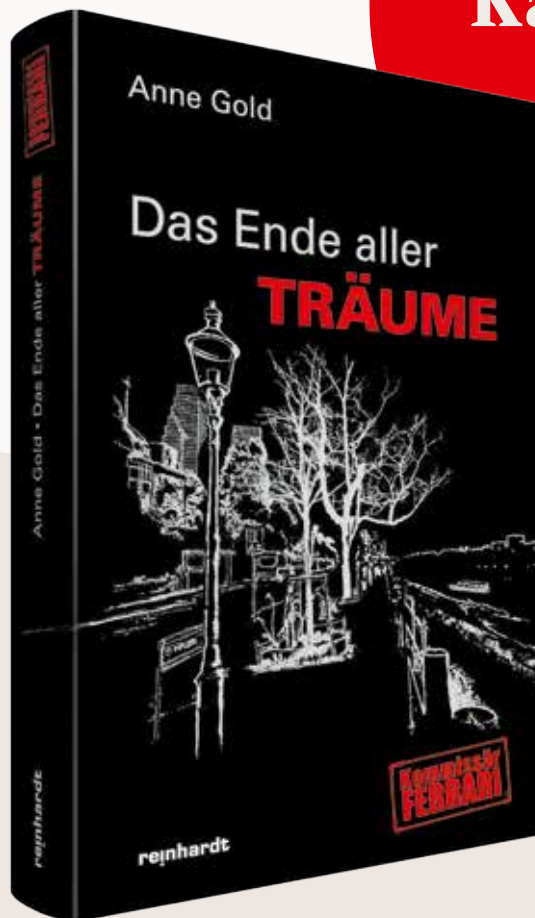

Opfer werden zu Täterinnen



EIN REZEPT
FÜR JEDEN
MORD.

Christa Arnet
Frauen rächen
raffiniert
CHF 19.80

Follow us  

Erhältlich im Buchhandel
oder unter reinhardt.ch





ORTHO-NOTFALL

*Merian Iselin Klinik
7 Tage von 8–22 Uhr*

Sonografische Darstellung eines Bruches des linken Schlüsselbeines bei einem zwölfjährigen Mädchen. Die Therapie konnte konservativ erfolgen, eine zusätzliche Röntgenaufnahme musste nicht angefertigt werden.

ausgeprägt, es handelt es sich vielmehr zumeist um Patienten mit klar abgrenzbaren chirurgisch-traumatologischen und urologischen Erkrankungen, die durch unser notfallmedizinisches Fachpersonal problemorientiert angegangen werden können. Diese Routine führt auch bei hohem Patientenaufkommen zu geringen Wartezeiten.

Noch vor Eröffnung des ONO war von mir der Wunsch nach drei Ultraschallgeräten für die sechs Behandlungsplätze geäußert worden, weil Ultraschallanwendungen (Sonografie) heute ein unverzichtbarer Bestandteil der Notfallmedizin sind. Dies hatte damals verständlicherweise zu etwas Irritation geführt. Mittlerweile sind die Maschinen sogar durch leistungsfähigere ersetzt worden, da über die Hälfte unserer Patienten eine Sonografie benötigen. Viele invasive Untersuchungsmethoden sind hierdurch nicht nur überflüssig geworden, Sonografie ist in einigen Bereichen herkömmlichen Verfahren sogar überlegen, wenn man z. B. an Frakturerkennung (Abb. 1a, 1b) und Flüssigkeitsdetektion denkt.

Durch konsequente Sonografieverwendung können redundante Untersuchungen also vermieden werden. Die Aussage «Wir röntgen nur, wenn es gebrochen ist» hat daher durchaus seine Berechtigung. Besonders bei Kindern,

deren wachsendes Skelett einer möglichst geringen Strahlenbelastung ausgesetzt werden soll, hat dies besondere Relevanz (Abb. 2). In diesen Fällen sollte auch bei sonografischem Nachweis eines Knochenbruches keine zusätzliche Röntgenaufnahme erfolgen, sofern sich die Therapie hierdurch nicht ändert.

Bei schwerwiegenden Verletzungen, wie z. B. stark verschobenen Knochen-

brüchen, wird die sofortige Schmerztherapie ebenfalls sonografisch gestützt durchgeführt. Hierzu werden die schmerzleitenden Nerven dieser Region gezielt aufgesucht und mit einem örtlichen Betäubungsmittel umspült. Sowohl die Zielstruktur (Nerv) als auch die Nadel sind hierbei permanent sichtbar (Abb. 3), was eine unmittelbare Schmerzbefreiung ermöglicht.

Eckehart Schöll



Unterschlüsselbein-Blockade des Arm-Nerven-Geflechtes bei einer älteren Patientin mit Handgelenksbruch. Die Nerven, welche dem Blutgefäß anliegen, sowie die Nadel sind im Monitor während der Prozedur sichtbar.



Ambulantes Rehabilitationszentrum

für neurologische Erkrankungen und muskuloskelettale Beschwerden

Fachärztliche Spezialsprechstunden

- Memory Clinic
- Psychosomatik
- Schmerz
- Verhaltensneurologie

Abklärungen

- Neuropsychologische Untersuchungen

Therapeutisches Angebot

- Physiotherapie Neurologie
- Physiotherapie MSK/Sport
- Ergotherapie
- Logopädie
- Klinische Psychologie
- Neuropsychologie (Therapie und Abklärungen)
- Osteopathie
- Craniosacraltherapie
- Lymphdrainage
- Verschiedene Massagen





Von Januar bis Mitte März wird die Infrastruktur der RehaCity Basel saniert, auf die Bedürfnisse des neuen Schwerpunktes, der Neurologischen Rehabilitation umgebaut und auf 400 m² erweitert. Es entstehen zusätzliche Therapieräumlichkeiten und die bestehende Infrastruktur wird optimiert. Das vorübergehend gewichene Medical Fitness wird wieder im neuen Teil der RehaCity Basel für Therapiesequenzen eingerichtet.

Das Team der RehaCity Basel wurde für den Bereich Neurorehabilitation verstärkt. Damit ist das ambulante Zentrum für neurologische Erkrankungen und muskuloskelettale Beschwerden sehr gut aufgestellt.







Hi, ich bin **Prof. Dr. med. Thierry Ettl**, FA für Neurologie, FA für Physikalische Medizin und Rehabilitation und Interdisziplinärer Schwerpunkt für Psychosomatik und Psychosoziale Medizin in der RehaCity Basel.

Wir arbeiten mit Physiotherapeutinnen und Physiotherapeuten, Osteopathinnen, Ergotherapeutinnen, Logopädinnen und Neuropsychologinnen in einem interdisziplinären Team eng zusammen. Je nach Diagnose, Problematik und Zielsetzung werden monotherapeutische ambulante Therapien, multimodale ambulante Rehabilitationsprogramme oder Abklärungen durchgeführt. Das Neurorehabteam Basel wird zudem durch eine Klinische Instruktorin der Reha Rheinfelden unterstützt.

Wir führen eingehende Abklärungen und Rehabilitationsbehandlungen bei motorischen und kognitiven neurologischen Defiziten nach Schlaganfällen, bei Multipler Sklerose (MS), Parkinson, bei Schwindel und Gangstörungen, Gedächtnisstörungen und Demenzerkrankungen und sonstigen Störungen des zentralen oder peripheren Nervensystems durch.

Ein weiterer Schwerpunkt liegt bei der Abklärung und Behandlung von chronischen Schmerzen nach Unfällen und bei Schmerzerkrankungen.



Hi, ich bin **Jasmin Sitton**, Co-Geschäftsführerin und Teil des Teams Muskuloskelettale Rehabilitation der RehaCity Basel.

Als spezifisch ausgebildete Physiotherapeutinnen und Physiotherapeuten arbeiten wir bei unseren Patientinnen und Patienten an mehr Funktionalität, weniger Schmerzen und einem besseren Wohlbefinden. Wir setzen in der Therapie jene Behandlungsreize, die der Körper für eine Wiederherstellung benötigt. Dabei integrieren wir spezifische Elemente des Berufes und Aktivitäten des Alltags, der Freizeit und der jeweiligen Sportart. Bei Bedarf stehen auch Behandlungsmöglichkeiten in der Osteopathie, der Craniosacraltherapie und der Ergotherapie zur Verfügung.

Die Schwerpunkte liegen in der Behandlung von Schmerzen am Bewegungsapparat, Bewegungs-, Kraft- und Koordinationsdefiziten bei und nach Sportverletzungen, Unfallverletzungen, orthopädischen Problemstellungen, Wirbelsäulenverletzung und -erkrankungen und rheumatologischen Erkrankungen. Zudem bieten wir im Bereich der Prävention diverse Kurse wie z.B. Rückbildungsgymnastik und Lauftrainingseminare an.



Hi, ich bin **Dr. phil. Céline Tanner**, Neuropsychologin in der RehaCity Basel. Zusammen mit Julia Näf, ebenfalls Neuropsychologin und Prof. Dr. med. Thierry Ettl, führen wir ausführliche neuropsychologische Untersuchungen zu diversen Fragestellungen (Schädel-Hirn-Trauma, Schlaganfall, Multiple Sklerose, Parkinson etc.), inkl. Fahreignungsbeurteilungen und Demenzabklärungen mit neurologischem Konsilium (Prof. Dr. med. Thierry Ettl) durch. Zudem bieten wir ein IV-gestütztes Coaching zur beruflichen Wiedereingliederung gemäss bestehendem Tarifvertrag an.

Eine neuropsychologische Untersuchung ist eine umfangreiche Beurteilung der Hirnleistung und des Verhaltens anhand von standardisierten Testverfahren. Dabei werden folgende Funktionsbereiche untersucht:

- Lernen und Gedächtnis
- Konzentration und Aufmerksamkeit
- Visuelle Wahrnehmung und konstruktive Fähigkeiten
- Exekutive Funktionen wie Problemlösen und Planen
- Urteilsvermögen
- Sprache
- Affektivität und Verhalten
- Beurteilung der Fahreignung (je nach Fragestellung)

CLASSIC PARTNER VON
TENNIS OPEN BASEL



MEDICAR AG

Personen- und Patiententransport

Als junges Unternehmen freuen wir uns über die gute Zusammenarbeit mit Spitälern, Alterszentren und Privatpersonen.

Mit unserem **Liegendtransport** können wir Notfallstationen der Spitäler sowie Rettungsdienste Tag und Nacht entlasten.

Unsere **VIP Fahrten** in vorwiegend Tesla Fahrzeugen stossen auf grosse Nachfrage und positives Echo bei Privatkunden.

Unsere einzigartige Dienstleistung **Medicar Begleitung** entlastet Schultransportunternehmen, Mitarbeiter der Alterszentren und Angehörige.



Persönliche Betreuung
Komplet-Begleitservice
24 h Fahrservice

GEMEINSAM UND SICHER ANS ZIEL!

Medicar AG
Hauptstrasse 56
4132 Muttenz

Tel. 061 461 00 27
info@medicarag.ch
www.medicarag.ch

Bürozeiten:
Montag - Freitag
8:00 h – 17:00 h

FAHRTBESTELLUNG (TÄGLICH 24 H)

 **061 461 00 27**

Rufknopf
der Knopf zur Hilfe



**OB AM HALS ODER AM HANDGELENK –
NIE MEHR OHNE RUFKNOPF**

*Zusammen mit **Medicar** und **Spitexpress** garantieren wir professionelle Hilfe am Tag
wie auch in der Nacht an 365 Tagen.*

*Rufknopf, Karl Jaspers-Allee 1, 4052 Basel, Tel. 061 373 82 27
info@rufknopf.ch, www.rufknopf.ch*



MEDICAR AG

Personen- und Patiententransport

Hotel & Gasthaus Schwanen

Fam. H. D. Ritter

Herzlich Willkommen im Schwanen

Wir freuen uns, Sie im guten Geiste Markgräfler Tradition gastronomisch verwöhnen zu können und in unserem komfortablen Gästehaus gut aufgehoben zu wissen. Unser Haus ist idyllisch im Herzen Altweils gelegen und hat in der gastronomischen Geschichte dieses Ortes eine lange Tradition.

Weil am Rhein liegt direkt im Dreiländereck (Deutschland-Frankreich-Schweiz).

Sie sind in wenigen Minuten im Elsaß oder in Basel. Unser Hotel & Gasthaus Schwanen ist ideal zu erreichen.

- **05 Min.** von der A5 Karlsruhe-Basel
- **15 Min.** vom EuroAirport Basel-Mulhouse-Freiburg (französische Seite)
- **10 Min.** vom Badischen Bahnhof Basel
- **10 Min.** bis zur Messe Basel



Hotel & Gasthaus Schwanen

Familie H. D. Ritter

Hauptstraße 121 - D-79576 Weil am Rhein
Tel. +49 (0) 76 21 / 97 86 - 0 - Fax 97 86 - 75
E-Mail: info@schwanen-weil.de

Ruhetage Restaurant:
Mittwoch ganztags

www.schwanen-weil.de

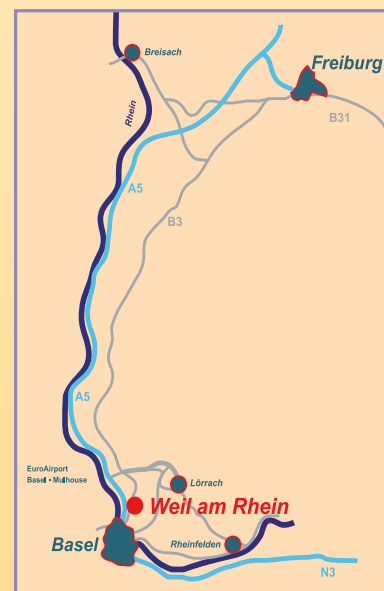

E-Bike

Jahrgang 1979

TIGRA von 1979
Komplett
restaurierter
Originalzustand

2-Gang
Getriebe-
schaltung von
SCHLUMPF

Nabenmotor
mit integriertem
Akku von
ZEHUS



Ob eine Teil- oder Komplettrestaurierung, ein Umstyling oder gar eine Nachrüstung zum E-Bike:

Bei Cenci Sport wird mit grosser Leidenschaft, Liebe zum Detail und klassischer Handwerkstechnik jedes Velo zu einem Unikat, welches obendrein auch noch das Prädikat Nachhaltigkeit verdient.

CENCI
Riehen

VELO - SPORT - MODE - SPIELWAREN
Schmiedgasse 23 4125 Riehen cencisport.ch

«WIR INVESTIEREN GEMEINSAM MIT DEN KMU IN DIE ZUKUNFT»

Die beiden Unternehmen Demarmels & Partner GmbH und globalconsult Versicherungstreuhand AG sind als Holding zusammengeschlossen und unterstützen als unabhängige Versicherungsbroker ihre KMU-Kunden bei jeglichen Bedürfnissen. Das achtköpfige Team rund um die beiden Geschäftsführer Alain Born und Andreas Oestreich ist mit seinem grossen Netzwerk stark mit der Region Basel verbunden – so auch mit dem regionalen Sport und dem Int. Tennis Open Basel.



Während Andreas Oestreich mit seinem Team in Aesch Kunden berät, bietet Alain Born (links) seine profunden BVG-Kenntnisse am Standort Basel an.

Kompetenz, Transparenz und Vertrauen – mit diesen Werten haben Alain Born und Andreas Oestreich über die letzten 20 Jahre ihr Business und Netzwerk als unabhängige Versicherungsbroker aufgebaut und stetig weiterentwickelt. «Wir sehen uns als vertrauensvoller Ansprechpartner für KMU-Betriebe, der bei jeglichen Versicherungsfragen die Möglichkeiten transparent darlegt und einordnet, sodass der Unternehmer beim Abschluss einer Versicherung, aber auch im Schadenfall persönliche Unterstützung erhält», erläutert Andreas Oestreich.

Dabei steht der Gedanke der Entlastung der Kunden im Versicherungsbereich im Vordergrund – und genau deshalb sei eine Vertrauensbasis so wichtig. «Es ist unser Anliegen, dass sich die Unternehmer mit gutem Gefühl auf ihre Kernaufgaben in ihren KMU konzentrieren können. Wir unterstützen sozusagen als Sparringpartner in jenem Bereich, wo wir uns über Jahrzehnte ein fundiertes Know-how aufgebaut und

wir ein Gefühl für zukünftige Entwicklungen haben», erzählt Alain Born.

EHRGEIZ UND LEIDENSCHAFT – IM SPORT WIE IM BUSINESS

Als ganzheitlicher Dienstleister unterstützen die beiden Kompetenzzentren für KMU-Versicherungen Unternehmen mit der Analyse der bestehenden Policen, deren regelmässiger Überwachung und Optimierung, aber auch bei administrativen Versicherungstätigkeiten. Dafür haben die beiden Unternehmen Demarmels & Partner und globalconsult ein Back-Office aufgebaut, das Ver-

**«In einer Zeit, in der gesetzliche Vorschriften zunehmen und die Produkte der Versicherungsgesellschaften komplexer werden, ist es unser Anliegen, KMU im Versicherungsbereich transparent zu beraten und entsprechend zu entlasten.»
– Andreas Oestreich**

sicherungsunterlagen wie Prämienrechnungen, Deklarationen, Verträge, Meldung der Schadenfälle etc. prüft und bearbeitet. Auch branchenspezifische Lösungen können individuell ausgearbeitet werden.

Die beiden Geschäftspartner sind ein eingespieltes Team, das sich charakterlich, aber auch mit dem jeweiligen Netzwerk optimal ergänzt und sich gemeinsam weiterentwickelt. Und beide haben im Sport Erfahrungen gemacht, die auch ihre heutigen Wertvorstellungen als Unternehmer prägen. Andreas Oestreich kommt ursprünglich aus dem Fussball, war dann aber während rund 20 Jahren als Leistungssportler im Curling unterwegs. «Curling ist ein Team-sport, bei dem man extrem aufeinander angewiesen ist», sagt Oestreich. Diese Teamerfahrungen kommen ihm bei der Beratung seiner Kunden und dem Aufbau des gegenseitigen Vertrauens zugute. Alain Born spielte selbst Tennis und war an den Swiss Indoors engagiert, sein Vater Fredy Born war wäh-

rend vielen Jahren in der Turnierleitung. «Wie im Sport, braucht es auch in unserem Business viel Ehrgeiz», sagt Born.

IMMER EINEN SCHRITT VORAUS

«Wir investieren gemeinsam mit den KMU in die Zukunft» – Diese Vision verfolgen Born und Oestreich mit ihrem Team in doppelter Hinsicht. Mit ihren Versicherungsdienstleistungen beraten und unterstützen sie ihre Kunden

«Wir sind jederzeit für unsere Kunden erreichbar: Um vorausschauend zu optimieren, aber auch bei einem Schadenfall, wenn prompt unsere Unterstützung und Einschätzung benötigt wird. Diese Leidenschaft, verbunden mit unserem Ehrgeiz und unserem persönlichen Engagement, zeichnet uns aus.»
– Alain Born

mit den passenden Versicherungsprodukten für deren Zukunft. Gleichzeitig investiert aber auch die Holding mit den beiden Kompetenzzentren laufend in die eigene Zukunft. Im Herbst 2020 wurde eine Online-Datenbank lanciert, die nun laufend mit neuen Features zur Vereinfachung der Zusammenarbeit ergänzt wird. So können die Kunden mittels verschlüsseltem Zugang auf die persönlichen Daten wie zum Beispiel die aktuellen Policen zugreifen, aber auch unkompliziert Schadenmeldungen erfassen oder BVG-Meldungen (Ein- und Austritte, Mutationen) zur Verarbeitung übermitteln.

Dieses Bewusstsein für zukünftige Entwicklungen, das Bedürfnis nach Sicherheit, aber auch nach ortsunabhängiger Arbeit und Beratung habe gemäss Born und Oestreich in Zeiten der Corona-Pandemie eine noch wichtigere Bedeutung erlangt und werde auch unsere Zukunft prägen. *Text: Andrea Neyerlin*

GLOBALCONSULT

IHR VERSICHERUNGSBROKER



DEMARMELS & PARTNER

IHR VERSICHERUNGSBROKER



globalconsult

Versicherungstreuhand AG

Langenhagstrasse 1, 4147 Aesch
Telefon +41 61 756 97 70
E-Mail info@globalconsult.ch

Demarmels & Partner GmbH

Farnsburgerstr. 26, 4052 Basel
Telefon +41 61 205 23 50 E-Mail
info@dpuv.ch

www.globalconsult.ch

www.dpuv.ch

**WÄHREND SIE EINEN
SATZ GEWINNEN,
KÜMMERN WIR
UNS UM IHRE
VERSICHERUNGEN.**

**CLASSIC PARTNER VON
TENNIS OPEN BASEL**

IHR UNABHÄNGIGER
VERSICHERUNGSBROKER
WWW.DPUV.CH

DEMARMELS & PARTNER



DEMARMELS & PARTNER
IHR UNABHÄNGIGER VERSICHERUNGSBROKER



TANNENHOF
RESORT, SPORT & SPA



weidmann



labor team w ag



TABLEAU 2022 HERREN N1/R2

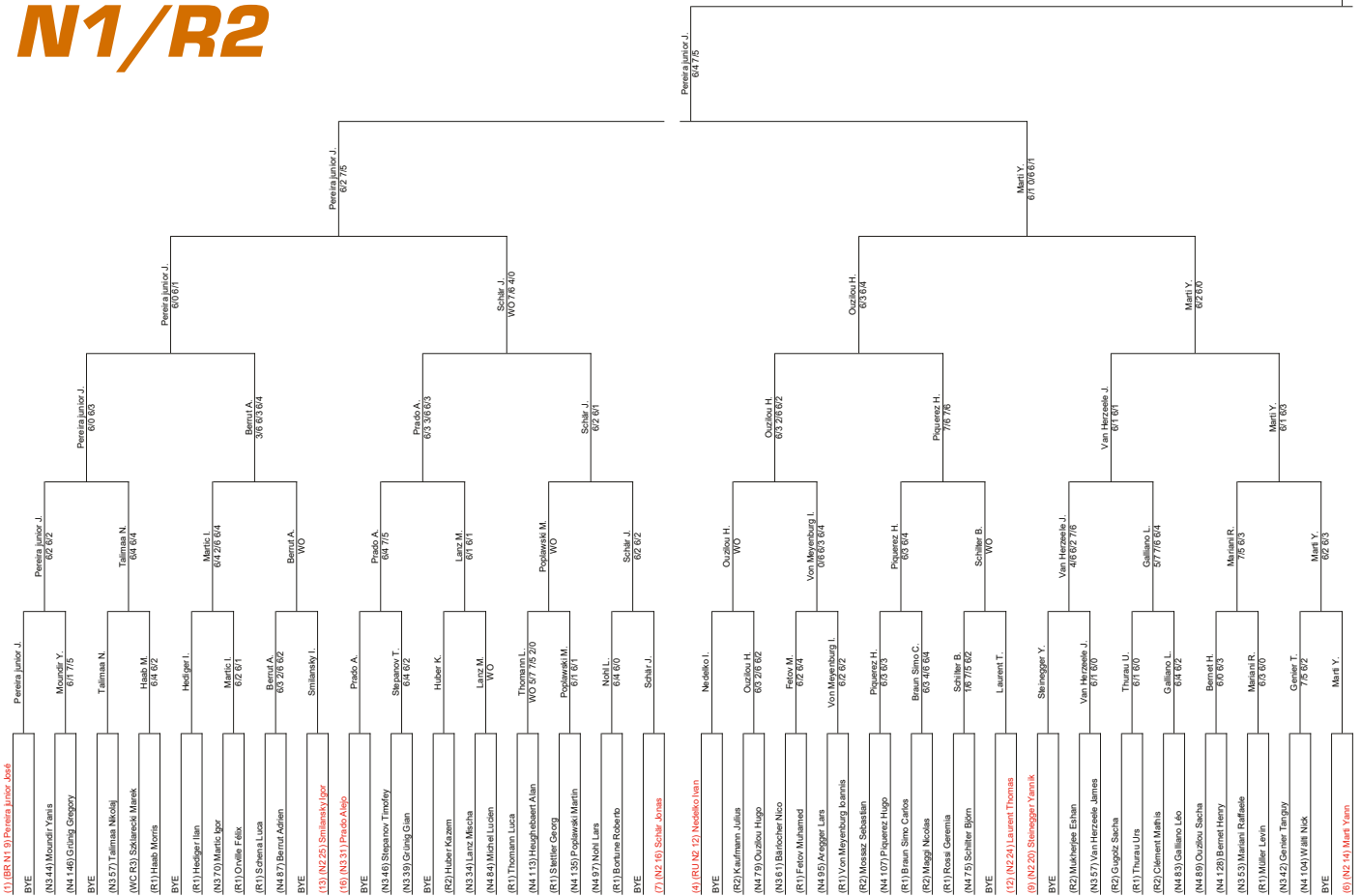

EGELER LUTZ AG

C&G GRAFIK BESCHRIFTUNG GmbH

SWISSLOS
Sportamt Baselland

TMG
Textildruck / Stickerlei
www.tmgdruck.ch

smash
Das Tennis-Magazin des Schwellen

telebase

Renergy
GmbH

Rolladen AG

TRILUX
SIMPLIFY YOUR LIGHT.

ETA VIS

CSG
Baumanagement AG

IMBACH
Das Malergeschäft.

sympany
versicherungen

SHARP
Be Original.



MERIAN ISELIN

Klinik für Orthopädie und Chirurgie

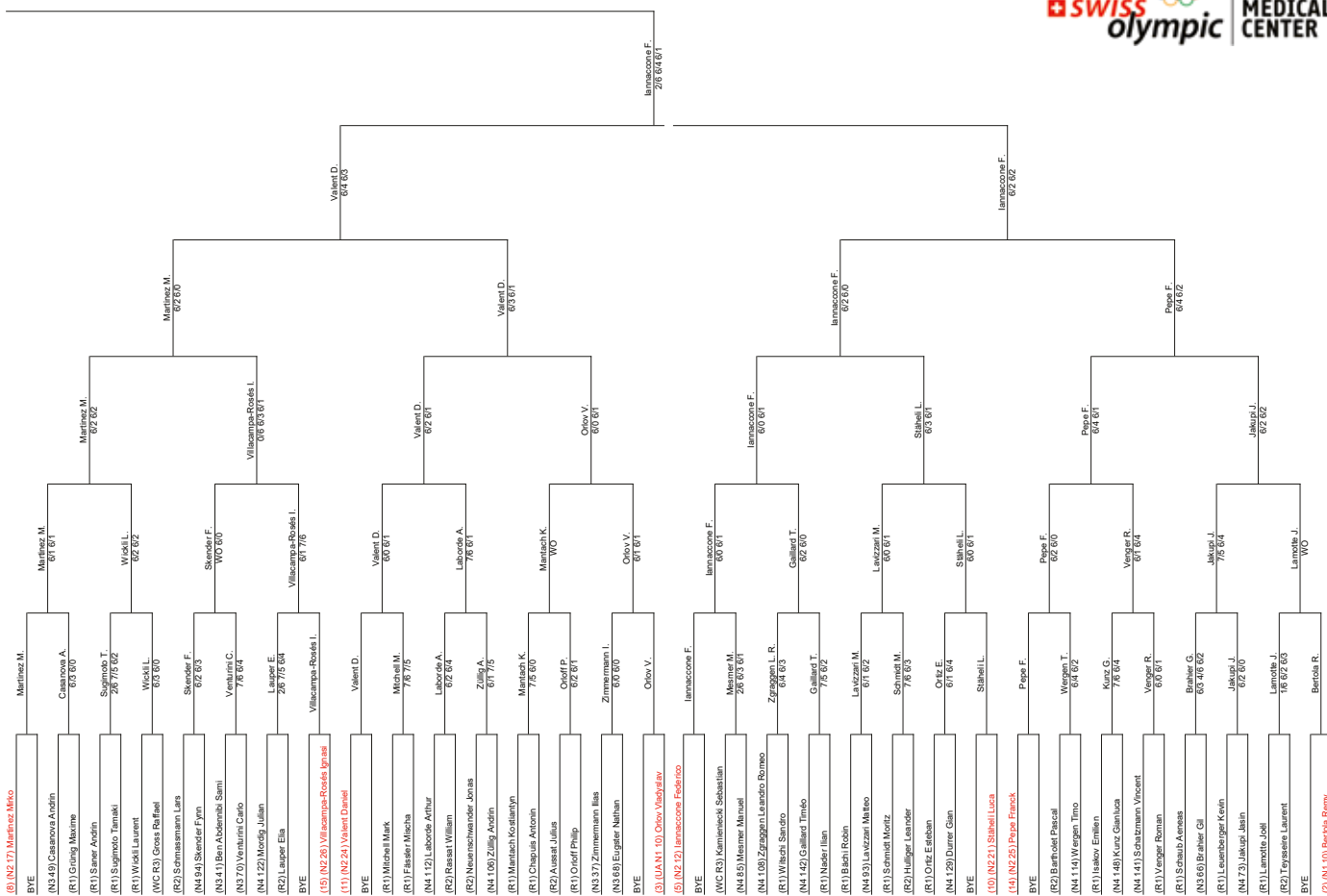



TABLEAU 2022 HERREN N1/R2



EGELER LUTZ AG

C&G GRAFIK BESCHRIFTUNG GmbH

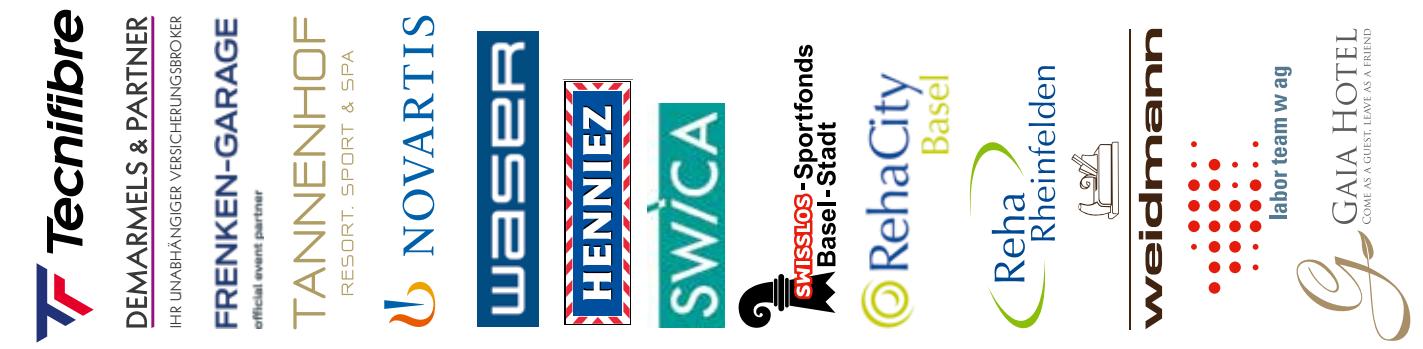
SWISSLOS Sportfonds Baselland Sportamt Baselland

TMG Textildruck / Stickerei www.tmgdruck.ch

smash Das Tennis-Magazin des Schwen

telebase

Renergy GmbH

Rolladen AG

TRILUX SIMPLIFY YOUR LIGHT.

ETAVIS

CSG Baumangement AG

IMBACH Das Malergeschäft.

sympany versicherungen

SHARP

Be Original.



MERIAN ISELIN

Klinik für Orthopädie und Chirurgie

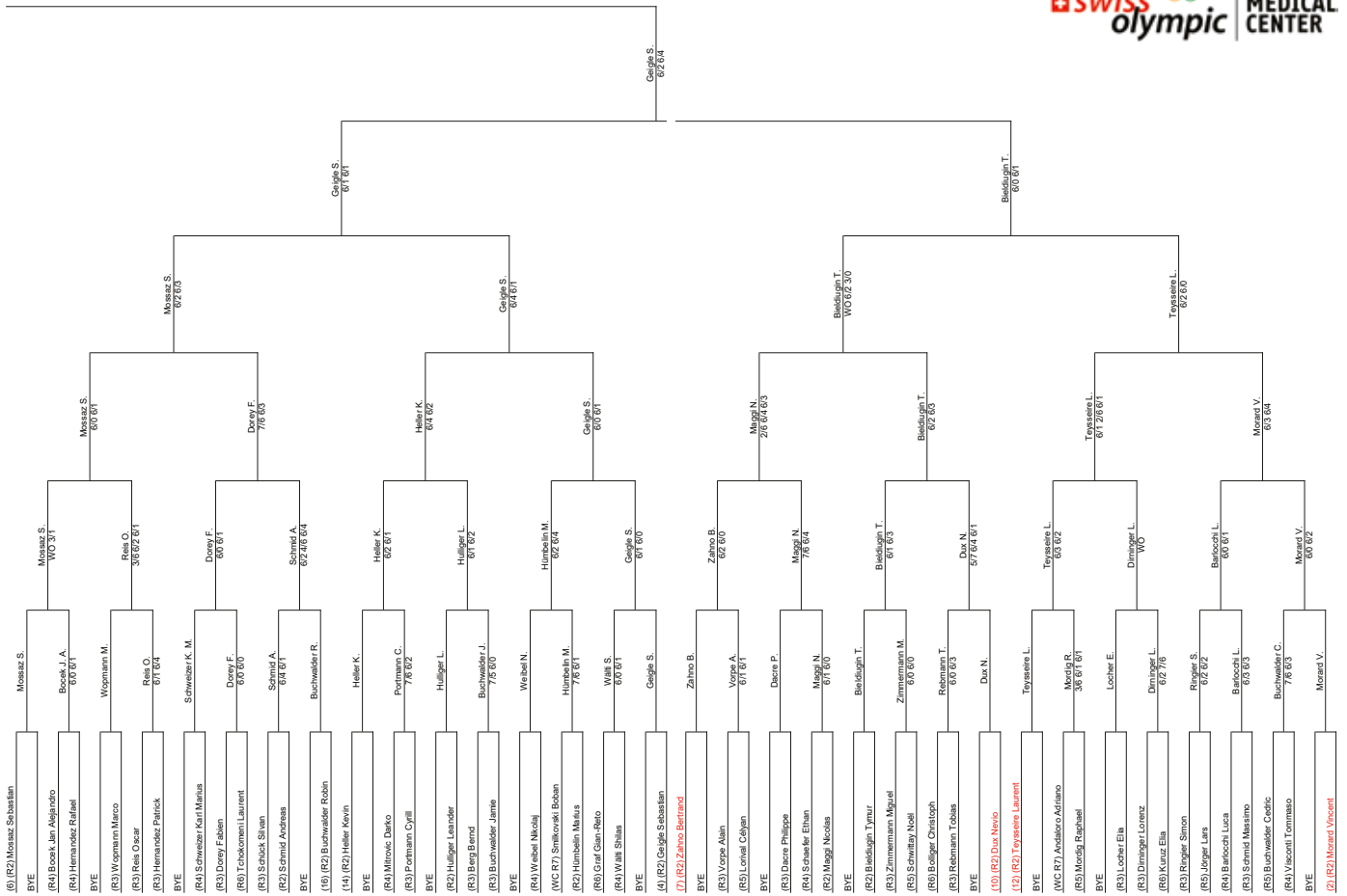

das Bio-Stadthotel in Basel



Konsequente Nachhaltigkeit, der Komfort eines Viersterne-Stadthotels, moderne Technik und dazu die herzliche Gastlichkeit unseres Familienbetriebs – das ist Ihr GAIA Hotel in Basel!

Wir sind ein stolzes Mitglied von der Bio Hotels Vereinigung; folglich setzen wir beim Frühstücksbuffet, in der Minibar und im Wellness-Bereich ausschliesslich auf Bio Produkte.



Im 2020 beteiligen wir uns an der Initiative “United against Waste” und überprüfen unsere Prozesse in Bezug auf Nachhaltigkeit in den Bereichen Management, Ökologie, Regionales, Soziales und Wirtschaftlichkeit, um die Ibcx Fairstay Zertifizierung zu erlangen.

Möchten Sie sich entspannen? Haben Sie das Bedürfnis, einfach für ein paar Minuten abzuschalten und an nichts denken zu müssen? Bei uns haben Sie diese Gelegenheit.



Unser kleiner aber feiner Spa-Bereich beinhaltet ein Kneipp-Becken, Erlebnisduschen, eine finnische Sauna, ein Ruheraum und ein Behandlungsraum.



Unsere Säle sind für Seminare, Schulungen und Geschäftsanlässe frei kombinierbar und bieten Platz für bis zu 40 Gäste.

Die Räume sind optimal ausgestattet und dadurch der ideale Ort für Meetings, diskrete Gespräche oder ungestörtes Arbeiten.





TABLEAU 2022 DAMEN N1/N2



MERIAN ISELIN

Klinik für Orthopädie und Chirurgie

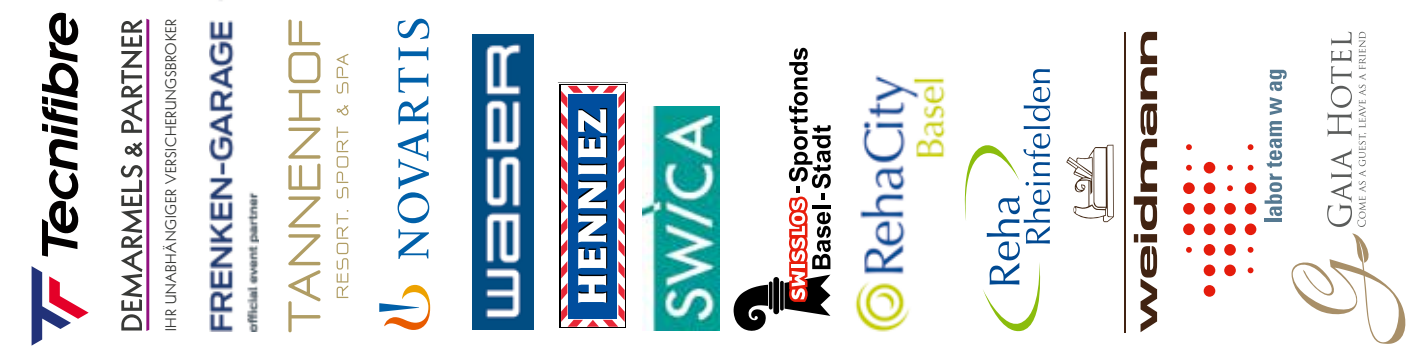
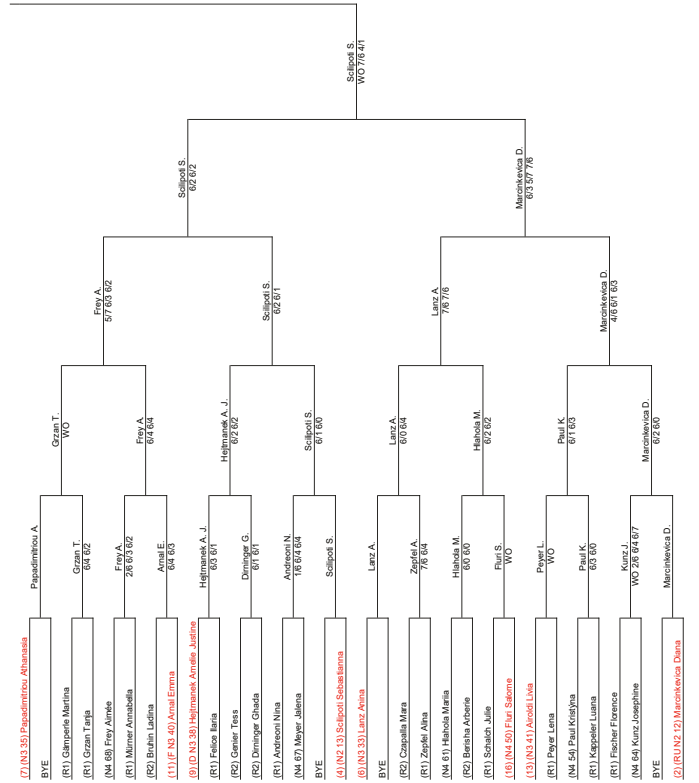
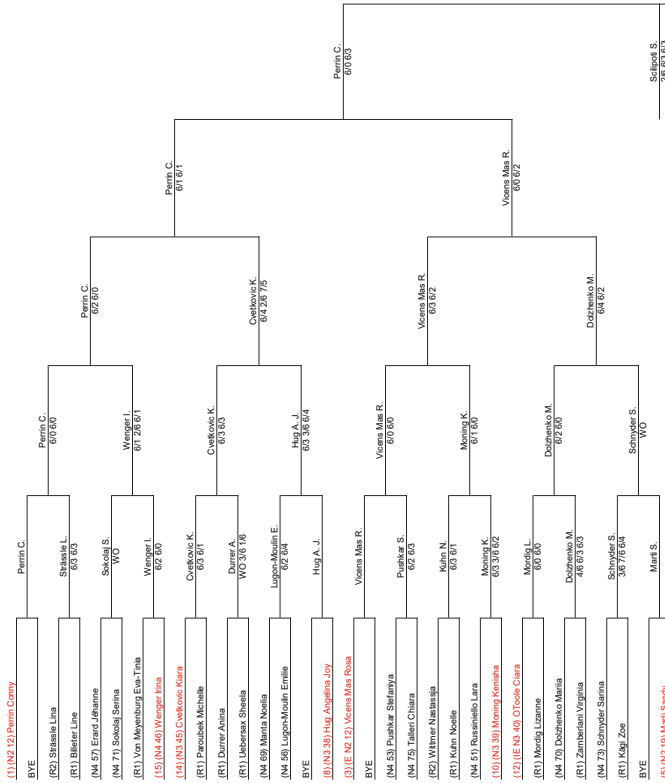

EGELER LUTZ AG

C&M GRAFIK BESCHRIFTUNG GmbH

SWISSLOS
Sportamt Baselland

TMG
Textildruck / Stickerei
www.tmgdruck.ch

smash
Das Team-Logo des Schweiß

telebase

Reenergy
GmbH

Rolladen AG

TRILUX
SIMPLIFY YOUR LIGHT.

ETAVIS

CSG
Baumanagement AG

IMBACH
Das Malergeschäft.

sympany
versicherungen

SHARP
Be Original.

TABLEAU 2022 DAMEN R2/R6

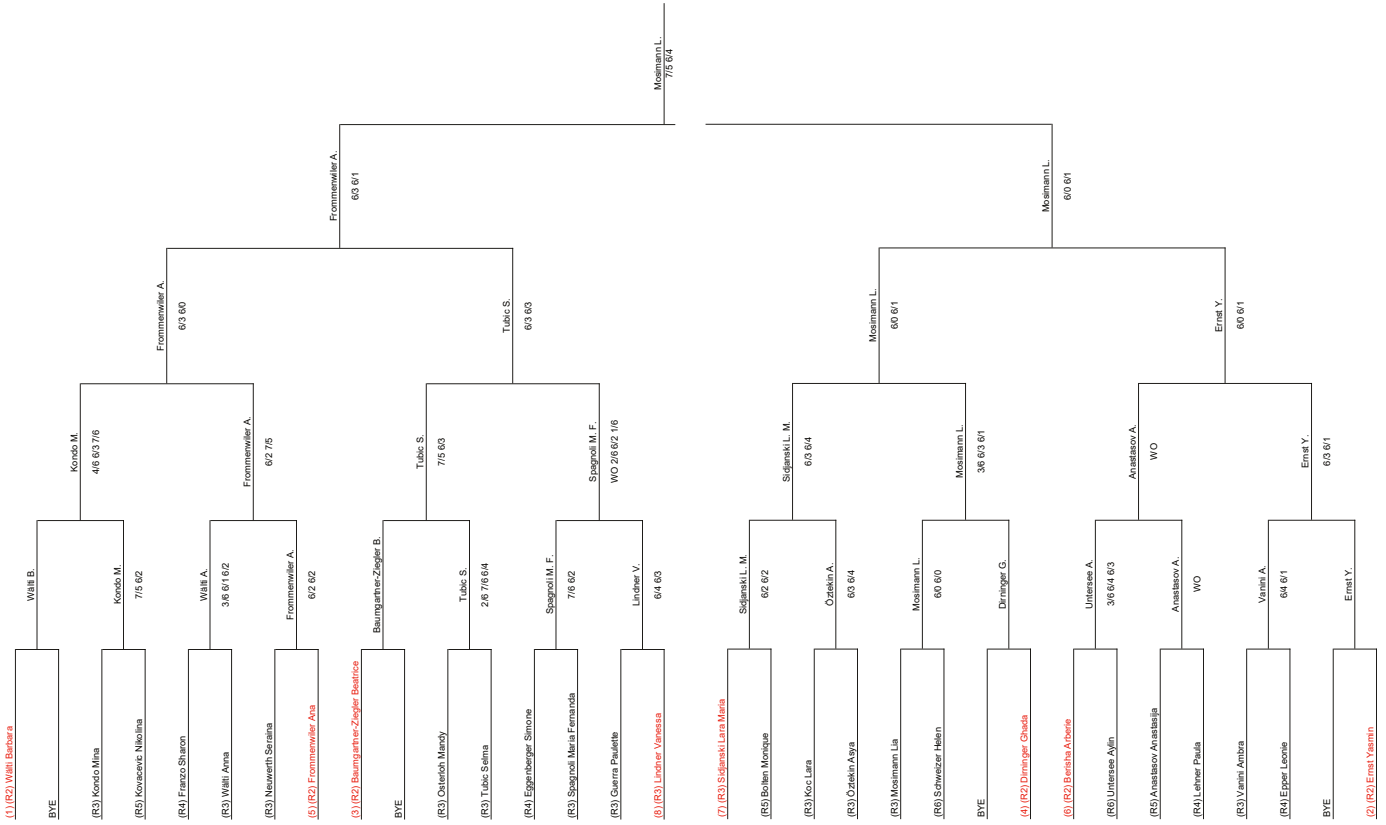

Zelte Mobilier Zubehör



www.mietzelte-huber.ch | Tel. 061 426 92 22



WIRTH'S HUUS

und uf em Märkt

- UNSER ANGEBOE
- AUSLERSERVICE VON FONDUEMATERIAL UND RACLETTE-ÖFEN
 - FONDUÉ-APÉRO AUS DEM GROSSEN KUPFERKESSEL
 - MIT RIESIGEN FONDUÉGABELN
 - KÄSE-BUFFETS
 - KÄSE- UND FLEISCHPLATTEN
 - MEDITERRANE- UND BAUERNBUFFETS
 - KÄSEDEUSTATIONEN UND -KURSE



WIRTH'S HUUS GMBH
KÄSEKOMPETENZ & CATERING, COLMARDERSTRASSE 10, 4055 BASEL
TEL. 061 381 85 85, FAX 061 381 85 34
WWW.KAESE-SPEZIALITAETEN.CH, INFO@KAESE-SPEZIALITAETEN.CH
WWW.FACEBOOK.COM/WIRTHBASEL

WIRTH'S HUUS



AUF IN DIE NEUE ÄRA DES SCHWEIZER TENNIS!

Das Davis-Cup-Team meldet sich auf die grosse Bühne zurück. Dabei spielt das Tennis Open Basel eine interessante Rolle.

«Erstens kommt es anders, und zweitens als man denkt», sagte schon der Dichter und Humorist Wilhelm Busch. Das bewahrheitete sich wieder einmal im Februar dieses Jahres in Trier, wo sich das Schweizer Davis-Cup-Team mit einem 3:2 über Deutschland für die Gruppenphase der Top 16 (im September) qualifizierte.

Der Masterplan von Coach Severin Lüthi war gewesen, dass Marc-Andrea Hüsler und Stan Wawrinka je ein Einzel gewinnen würden und der dritte Punkt im Doppel sichergestellt würde. Doch dann ging dieses verloren und wurde ein Sieg Hüslers über den deutschen Teamleader Alexander Zverev nötig. Der Zürcher lieferte, und Wawrinka stellte den dritten Punkt sicher. Seine Frau pflegte zu sagen, dass oft das Ge-

genteil dessen eintrete, was er vorhergesagt, bemerkte Lüthi dazu trocken. Das sei nun wieder einmal passiert.

Jedenfalls hat sich das Schweizer Davis-Cup-Team nach den mageren Jahren nach dem Schweizer Triumph in Lille 2014 und zwischenzeitlich fünf Niederlagen in Serie auf die grosse Bühne zurückgemeldet. Und dabei spielt das Tennis Open Basel eine interessante Rolle. Denn alle Teammitglieder haben schon einmal hier gespielt und prägende Erfahrungen gemacht.

Wie Dominic Stricker, der sich noch genau an seine Teilnahme im hervorragend besetzten Corona-Jahr 2020 erinnern kann: «Ich spielte ein exzellentes Turnier und schlug erstmals in meiner Karriere einen N1-Spieler.» Damals



Severin Lüthi

liess er, die Nummer 14 der nationalen Rangliste, im Achtelfinal dem erfahrenen Sandro Ehrat (N1 04) keine Chance und siegte 6:3, 6:2. Im Viertelfinal musste er sich dann nach hartem Kampf dem späteren Finalisten Johan Nikles in drei Sätzen geschlagen geben.

Stricker war damals erst 17-jährig, sein Weg danach steil nach oben. Nicht einmal drei Monate später feierte er in Roland Garros, das in jenem Jahr wegen der Corona-Pandemie in den Herbst verschoben worden war, den Titel bei den Junioren mit einem Sieg im Schweizer Final gegen seinen Freund und Weggefährten Leandro Riedi.

Der Berner blickt mit sehr guten Gefühlen auf das Tennis Open Basel zurück: «Es ist ein mega cooler Event mit einer top Organisation. Ich hatte grossen Spass, da zu spielen. Jedes Jahr sind Topspieler dabei.»

Er bedauert, dass er nur einmal mitspielen konnte, da er 2021 bereits bei den Profis durchstartete und Tennis Open Basel nicht mehr in seine Planung passte. «Aber vielleicht ergibt es sich ja nochmals.»



Davis Cup Team nach dem Sieg gegen Deutschland V.L.r.: Stan Wawrinka, Dominic Stricker, Severin Lüthi, Marc-Andrea Hüsler, Alexander Ritschard, Leandro Riedi

SPORTUSAL

cool patch®



Kühlt und lindert Muskelschmerzen

Sportusal cool patch ist ein Kühlpflaster zur Einmalanwendung.

Die Kälteanwendung ist eine physikalische Therapie mit schmerzreduzierenden Eigenschaften.

Die kühlende Wirkung von Sportusal cool patch hält bis zu 6 Stunden an.

Erhältlich in Apotheken und Drogerien

Marc-Andrea Hüsler, der Schweizer Teamleader im Davis-Cup, war mehrmals am Start am zweitgrössten Basler Tennisturnier nach den Swiss Indoors und spielte sich 2020 in den Viertelfinal. Zum Titel reichte es dem Zürcher aber (noch) nicht. «Ich habe gute Erinnerungen ans Tennis Open Basel», sagt Hüsler. «Es gibt nicht so viele solche grosse Turniere in der Schweiz. Ich konnte da wertvolle Erfahrungen sammeln. Es ist ein extrem cooles Turnier, um sich zu messen, weil auch viele ausländische Spieler teilnehmen. Die ganze Tennisschweiz ist dort. Alle, die Ambitionen haben. Wenn man weit kommt, hat man viele Matches, gute Gegner und eine gute Atmosphäre. Es gibt einem als jungen Spieler einen ersten Einblick, wie das Tourleben aussehen könnte, wenn man sich dem wirklich verschreiben möchte.» Hüsler wollte es wirklich – und es hat sich für ihn auszahlt: Im Februar 2023 stiess der Linkshänder mit 26 Jahren erstmals in die Top 50 der Welt vor.

Dies schaffte Severin Lüthi als Spieler nie. Dafür trug er, 2017 zum Schweizer Trainer des Jahres ausgezeichnet, seinen Teil zu den grossen Erfolgen von Roger Federer bei. Von 2007 bis zu dessen Rücktritt an dessen Seite erlebte Lüthi zehn der 20 Grand-Slam-Titel



Marc-Andrea Hüsler

aus nächster Nähe. Doch auch der Berner war einst ein ambitionierter Tennis-crack, versuchte sich in jungen Jahren als Profi und spielte auch mehrmals am Tennis Open Basel mit. 2004 schaffte es Lüthi sogar bis in den Final.

Dass er sich an jenes Endspiel nicht mehr genau erinnern kann, hat einen Grund: Er verlor es klar. Bereits 28-jährig und nicht mehr so aktiv wie in den Jahren zuvor, schlug Lüthi damals drei höher eingestufte argentinische Sandplatzspezialisten auf dem Weg in den

Final. Dort unterlag der Überraschungsmann des Turniers dem Rumänen Theodor Kraciun dann aber deutlich.

«Ich fühlte mich als Spieler am Tennis Open Basel immer sehr wohl», sagt Lüthi. «Vater Kurt Schudel und Steven stecken sehr viel Herzblut hinein. Deshalb gibt es dieses Turnier auch schon so lange. Es ist ihnen hoch anzurechnen, dass sie über all die Jahre eine Tradition etabliert haben. Das Turnier ist immer gut besetzt. Den Jungen, die einmal Profi werden möchten, öffnet es die Augen, dort mitzuspielen. Für mich waren das super Matches, als ich als Junger hochkam. Dank dem Preisgeld hast du auch gute Ausländer dabei. Du spielst plötzlich gegen Leute, die du von der Tour kennst. Gegen die Nummer 300 oder 500. So spielte etwa jüngst der Inder Sumit Nagal mit, gegen den Roger einmal am US Open gespielt hatte. Auf solche Leute zu treffen, ist für Schweizer Spieler enorm wertvoll. Zudem kannst du Geld verdienen für deine Karriere.»

Mika Brunold



Building up moments.

MASTERTENT

**Schneller Aufbau,
starke Leistung**

Egal ob als Schutz der Zuschauer beim Anfeuern, der Sportler beim Aufwärmen oder als sicherer Unterstand für die Moderation oder Band, auf das wetterfeste Mastertent-Faltzelt können Sie zählen. Seien Sie für jede Gelegenheit gerüstet!



QR-Code scannen &
Faltzelte live erleben!

ZINGERLE GROUP Schweiz GmbH | Uferstraße 90 | 4057 Basel | CH | 061 228 77 70 | ch@zingerle.group | www.mastertent.com

hepp ag

bodenbeläge
parkett
teppiche

hepp ag
Müllheimerstrasse 58, 4057 Basel
Tel. 061 691 05 00, Fax 061 691 05 08
info@heppag.ch, www.heppag.ch



Leandro Riedi

Auch als er seine Profiambitionen zur Seite gelegt habe, spielte Lüthi jeweils am Tennis Open Basel mit. Als Vorbereitung für den Interclub. «Es gibt interessante Duelle zwischen Spielern, die nicht mehr auf Profi setzen und nun Tennislehrer sind wie Robin Roshardt, und anderen, die es wissen wollen. Ich bin sehr froh, gibt es im Schweizer Tennis Leute wie Kurt und Steven Schudel, die sich ehrenamtlich so sehr für den Sport engagieren. Das muss man schätzen.»

Bemerkenswerte Worte von einem, der jahrelang auf den grössten Tennisbühnen der Welt unterwegs war. Captain Lüthi, Teamleader Hüsler, Jungstar Stricker, Rückkehrer Stan Wawrinka, Leandro Riedi und Alexander Ritschard – sie alle haben schon am Tennis Open Basel aufgeschlagen und da auf ihrem Weg in die grosse Tenniswelt wichtige Erfahrungen gesammelt.

Simon Graf ist stellvertretender Sportchef beim Tages-Anzeiger und der Sonntags-Zeitung und Autor des neusten Bestsellers über Roger Federer: «Inspiration Federer – Vorbild, Rivale, Freund, Gamechanger» im Wörterseh-Verlag.

Alexander Ritschard





Lehre@ETAVIS

Die ETAVIS ist schweizweit mit rund 2500 Mitarbeitenden und über 400 Lernenden das führende Unternehmen in der Elektrotechnik. Und: Wir bringen mehr Lernende zum Abschluss.

Chancengleichheit

Bei der ETAVIS sind drei Mal mehr Frauen in der Lehre als im Branchendurchschnitt. Eine handwerkliche Grundbildung ist als Grundstein für weitere Karriereschritte optimal.



Spitzenleistung

Engagierte und sportliche Lernende sind bei uns willkommen. Wir unterstützen dich in deinem Sport (leistungssportfreundlicher Lehrbetrieb) und bei Berufswettbewerben (Meisterschaften).



Karriere

Nach der Lehre übernehmen wir durchschnittlich 70 Prozent der Lernenden in eine Festanstellung und unterstützen sie bei der Weiterbildung und dem Karriereaufbau.



Mehr zum Thema:
lehre.etavis.ch

ETAVIS, DEIN PARTNER FÜR SPITZENLEISTUNGEN

Auch in diesem Jahr wurde die ETAVIS Kriegel+Schaffner AG von der Swiss Olympic als leistungssportfreundlicher Lehrbetrieb ausgezeichnet. ETAVIS unterstützt ihre Lernenden dabei, ihre Ziele zu verwirklichen und ihrer Leidenschaft nachgehen zu können.

SPORTLERLEHRE

Aktuell absolviert Leandro Di Noto bei der ETAVIS Kriegel+Schaffner AG in Basel eine Sportlerlehre als Montage-Elektriker EFZ und ist aktuell im zweiten Lehrjahr. Nachdem er alle Jugendstationen beim FCB absolviert hat, ist er nun ein offensiver Mittelfeldspieler und hat auch schon Tore geschossen. Aktuell ist er von der U18 des FC Basel zu Concordia/Old Boys (U17) ausgeliehen. Das Ziel ist, im Sommer 2023 beim FCB in der U19 Fuss zu fassen und das letzte Lehrjahr mit den Abschlussprüfungen erfolgreich zu absolvieren.

Zuvor absolvierten bereits andere Fussballspieler sowie ein Boxer, ein Hand- und ein Volleyballspieler ihre Lehre bei uns. Es ist nicht immer leicht, Sport und Lehre miteinander zu vereinen, denn beides erfordert ein hohes Mass an Disziplin und Durchhaltevermögen.

Motivation der Lernenden und Flexibilität seitens des Arbeitgebers tragen jedoch dazu bei, dass sich das tägliche Training mit der Schule und der Arbeit sehr gut verbinden lässt. Wir unterstützen unsere Auszubildenden bei der Erreichung ihrer Ziele sowohl bei ihrem beruflichen Werdegang als auch bei ihren sportlichen Ambitionen.

Unser letzter Sportlernender (ebenfalls Fussballer beim FCB) hat sich entschieden, sich von der Sportlerlehre zu verabschieden und fokussiert sich ganz auf seine anspruchsvolle Lehre als Elektroinstallateur EFZ.

BERUFSMEISTERSCHAFTEN

Und auch im Beruf gibt es Meisterschaften, an welchen sich ambitionierte Lernende messen können. Auch da unterstützt die ETAVIS ihre Auszubildenden. Der Erfolg zeigt, dass es sich lohnt. Nicht nur finanziell, sondern vor allem auch für die persönliche Entwicklung unserer angehenden Berufsfachleuten. Seit mehreren Jahren stellt die ETAVIS immer Teilnehmende an lokalen, regionalen, schweizweiten und seit letztem Jahr sogar globalen Berufsmeisterschaften. In rund 70 Berufen messen sich die Besten und führen ihre Arbeiten so schnell, exakt und sauber wie möglich aus.

Adrian Matthys, welcher von uns betreut wurde und seine Lehre als Automatiker EFZ bei der Schwesterfirma Actemium Schweiz AG im Sommer 2020 im Rang abgeschlossen hatte, wurde

zusammen mit seinem Partner Dario Flückiger der PB Swiss Tools AG im Herbst 2020 Schweizermeister. Somit qualifizierten sie sich für die Weltmeisterschaften, welche im Oktober 2021 in Shanghai hätten stattfinden sollen. Aufgrund der Pandemie wurden diese auf das Jahr 2022 verschoben und am



Adrian Matthys und Dario Flückiger: Schweizermeister 2020

bardusch

*Wir wünschen allen
Teilnehmenden viel Erfolg beim
Tennis Open Basel*



bardusch AG

Grosswäscherei für
Alters- & Pflegeheime,
Spitäler und Praxen

*Wir waschen für Sie.
Aus Leidenschaft.
Tag für Tag.*

Flughafenstrasse 213
4056 Basel

Tel. +41 61 385 12 12

info@bardusch.ch
www.bardusch.ch



Ende zuerst ganz abgesagt. Unter enormen Anstrengungen wurde ein Ersatzformat in 15 verschiedenen Ländern auf die Beine gestellt. So durften sie sich vom 4.–7. Oktober 2022 in Stuttgart mit den 25 Besten der Welt an den WorldSkills Special Edition messen.

In diesem Feld der Besten aus aller Welt erreichten sie den sensationellen dritten Platz und feierten die Bronzemedaille wie einen Sieg. Sie sind nämlich das beste europäische Team. Denn die vor ihnen und gleich nach ihnen platzierten Teams kommen alle aus dem asiatischen Raum.

RANGLISTE MECHATRONICS – WORLD SKILLS SPECIAL EDITION 2022 STUTT GART:

Medaillen – Podest (Punkte)

1. Rei Sodeyama/Ryu Segi, Japan (749)
2. Kuo-Chi Lo/Kuan-Lin Wu Chinese, Taipei (744)
3. Dario Flükiger/Adrian Matthys, Switzerland (741)
Hyeonseok You/Suwoong Cho Korea (741)
Karthik Gowda Seehalli Nagaraju/Akhilesh Narasimhamurthy, India (740)

Medallion for Excellence (bis und mit 700 Punkte)

4. Chun Pang Liu/Shing Faat LUI, Hong Kong China (736)
5. Gladys Chia/Xin Yong Tan, Singapore (729)
6. Marton Kovacs/Ferenczi Krisztofer, Hungary (720)
7. Edwin Leandro Castillo Quiroga/Johan David Escobar Gaviria, Colombia (719)
8. Jonas Fuhrich/Felix Thaller, Germany (718)
9. Gregor Litschauer/Jakob Litschauer, Austria (710)
10. Chutidet Thongphinitkun/Natthawat Thongphinitkun, Thailand (702)
11. Mateus Silveira/Rodrigo Costa, Portugal (700)

EIDGENÖSSISCHES FÄHIGKEITSZEUGNIS (EFZ)

Für den grössten Teil der Lernenden gilt es aber primär, den Lehrabschluss, also das eidgenössische Fähigkeitszeugnis EFZ, zu erreichen. Auch hier brilliert die ETAVIS einerseits mit einer überdurchschnittlichen Erfolgsquote und andererseits mit der Übernahme von rund 70 % der Lehrabgänger:innen in eine Festanstellung. Und dann beginnt das Berufsleben erst richtig. Dabei gilt es, schon früh einen Karriereplan zusammen zu erstellen. Wir bilden unse-

ren Nachwuchs sukzessive weiter und generieren so Führungskräfte aus den eigenen Reihen.

LEHRE@ETAVIS

Zum Erfolgsrezept gehört auch die grosse Unterstützung seitens der ETAVIS. So beginnen alle neuen Ler-



Schweizer Delegation in Stuttgart



Die besten Europäer: Adrian und Dario

CLASSIC PARTNER VON
TENNIS OPEN BASEL

C&I GRAFIK
BESCHRIFTUNG
GmbH



**WIR
MACHEN SIE
SICHTBAR!**



C&I Grafik Beschriftung GmbH
Schliengerweg 40 / 4057 Basel



T +41(0) 61 283 33 03



hallo@beschriftungbasel.ch



beschriftungbasel.ch



nenden mit drei zentralen und fünf dezentralen Einführungstagen. An diesen Tagen werden sie auf den Wechsel vom Schul- ins Berufsleben vorbereitet. Und während der Ausbildung durchlaufen alle Lernenden nebender obligatorischen Berufsfachschule und überbetrieblichen Kursen interne Schultage, Praktika, Spezialwochen und eine intensive Prüfungsvorbereitung.

Neu erhalten alle unsere Lernenden ab dem Sommer 2023 weitere Verbesserungen. Im ersten und zweiten Lehrjahr dürfen sie jeweils eine Woche mehr Ferien beziehen, also sechs anstatt fünf Wochen pro Jahr. Und wir vergüten den Weg mit dem öffentlichen Verkehrsmittel zur Arbeit, zur Schule und in den überbetrieblichen Kursen.

Leider fehlen uns aber bereits bei der Rekrutierung der Lernenden junge Schulabgänger:innen, welche den ent-

sprechenden schulischen Rucksack mit sich bringen. Zu viele sind immer noch der Meinung, nur mit einer weiterführenden Schule (Gymnasium, FMS, WMS) sei der Erfolg garantiert. Oder sie kennen die Möglichkeiten mit einer Lehre nicht. Statistisch ist es aber erwiesen, dass die Erfolgsaussichten mit einer abgeschlossenen Lehre besser sind als mit einer weiterführenden Schule. Denn nach einer Lehre ist man in der Arbeitswelt angekommen und es stehen alle Möglichkeiten offen. Und mit der Berufsmatura ist auch der akademische Weg möglich.

Wir von der ETAVIS beweisen dies – unser Erfolg gibt uns recht!
Komm zu ETAVIS → lehre.etavis.ch

ETAVIS 
KRIEGL + SCHAFFNER



PATRICK BOSSARD

Dipl. Elektro-Installateur
Leiter Berufsbildung ETAVIS
Region Nord



Die Lehrgänger der ETAVIS Region Nord 2022



Tennisschule TAB

Wir sind auch in den Schulferien für Euch da!

**Standorte in Aesch,
TC Angenstein,
TC Birmatt, TC Muttenz**



**Infos und Anmeldung
www.tab-aesch.ch**



**Tel. 061 751 51 51 oder
via Email unter info@tab-aesch.ch**



DIE TENNIS AN DER BIRS AG WÄCHST WEITER...

☎ 061 751 51 51
✉ INFO@TAB-AESCH.CH
🌐 WWW.TAB-AESCH.CH



VIER STANDORTE

Die Tennisschule TAB mit vier Standorten in Aesch, TC Angenstein, TC Birmatt und TC MuttENZ, bietet Kurse für alle Altersgruppen und Spielstärken an. In Gruppen von 3 bis maximal 4 KursteilnehmerInnen oder in unseren Privatlektionen für 1 oder 2 Personen. Kinder und Jugendliche können jederzeit ein kostenloses Probetraining absolvieren.

OPTIMIZE YOUR GAME

Unsere Schülerinnen und Schüler sollen Spass haben – am besten an ihren Fortschritten, die sie dank unserem spielerischen und abwechslungsreichen Training fortlaufend machen.

Roland Burtscher, langjähriger Cheftrainer Swiss Tennis und Fed Cup Coach, trainiert Dich!

Feile an Deiner Technik, Taktik und Deiner mentalen Stärke. Nutze die langjährige Erfahrung von Roland und trainiere wie ein Profi.

- altersunabhängige, individuelle Trainings
- strategisch, technisch-taktische Ausbildung und Weiterentwicklung
- Trainingsbegeisterung für Wettkampf und Hobby
- ambitionierte Einzel- und Gruppentrainings

Der Einstieg in einen Gruppenkurs, sofern Platz vorhanden, ist jederzeit möglich.

Wir bieten in allen Schulferien tolle Camps und Intensivkurse für Kinder und Erwachsene, inkl. Verpflegung durch unser Restaurant, an. Komm in unsere Tenniscamps, Polysportcamps oder besuche einen Intensivkurs und hab Spass mit Gleichgesinnten.

Alle Kursangebote werden laufend auf unserer Website aktualisiert.



BUSINESS PARTNER VON
TENNIS OPEN BASEL

YOU WILL
NEVER WIN
IF YOU
NEVER BEGIN
EGELER LUTZ AG



EGELER LUTZ AG

DIE EGELER LUTZ AG

Die Egeler Lutz AG ist ein Basler Familienunternehmen mit über 120-jähriger Tradition. Wir bauen und bauen um, wir renovieren und sanieren. 50 qualifizierte und engagierte Mitarbeitende garantieren die sorgfältige Umsetzung von Aufträgen. Bei uns trifft langjährige Erfahrung auf moderne Unternehmenskultur.

«Jeden Morgen um 6.30 Uhr treffen sich alle Mitarbeitenden zu einer gemeinsamen Sitzung – von den Gipsern über die Maurer bis hin zu den Geschäftsleitern», erzählt Andreas Lutz, Verwaltungsrat und leitender Geschäftsführer der Egeler Lutz AG.

Dieses Ritual dient nicht nur der Koordination, sondern fördert dem Teamgeist und hält die Kommunikationswege kurz. Die Egeler Lutz AG zählt heute 50 Mitarbeitende. Die meisten von ihnen sind der Firma seit vielen Jahren, zuweilen sogar seit Jahrzehnten, treu. Sie bilden das solide Fundament, auf dem das Basler Familienunternehmen

steht. Sie begründen seinen hervorragenden Ruf und sichern den langfristigen Erfolg.

Die gegenwärtig hohen Standards beizubehalten und stets den neusten Entwicklungen anzupassen, ist elementar für die Egeler Lutz AG. Als Geschäftsführer koordiniert, steuert und überwacht Andy Lutz sämtliche Prozesse rund um die Bauleitung und die Mitarbeiter- und Unternehmensführung, «eben alles, was in einem starken, mittelständischen Unternehmen so anfällt». Zum täglichen Geschäft gehören aber auch die direkte Kundenpflege vom Eigenheimbesitzer über Architek-

ten bis hin zu Planungsbüros und dem städtischen Bauamt.

Herausforderungen gibt es genügend. Sei es im Wettbewerb mit dem angrenzenden Ausland oder bei der Suche nach engagierten Lehrlingen und qualifizierten Mitarbeitenden. Doch die Egeler Lutz AG hat sich durch qualitativ hochstehende Arbeit einen guten Namen gemacht. «Durch unsere grosse Flexibilität, Schnelligkeit und Leistungsorientierung besetzen wir eine wichtige Nische im Markt.»

Die Kernkompetenzen des Unternehmens erstrecken sich von Umbauten,

Sanierungen und Renovationen über die Maurerei und Gipserei bis hin zu wärmetechnischen Sanierungen jeglicher Art. Dabei sind auch kleinere Projekte willkommen: «Dank unserer überschaubaren Betriebsgrösse können wir eine ganze Bandbreite von Aufträgen, von kurz-, mittel- oder langfristigen Einsätzen, und dazu kleinere bis grössere Baustellen planen und ausführen.» Auch wenn es sich um einen Notfall handelt, stellt das Unternehmen sicher, dass Mitarbeitende zur Verfügung stehen. Genau dieses Zusammenspiel von moderner Unternehmensführung und traditionellen Werten ist der Grund, weshalb sich Basler Kunden seit 1892 für die Egeler Lutz AG entscheiden.

DIE FAMILIE EGELER: ÜBER 120 JAHRE BAUTRADITION

Die Geschichte von Egeler Lutz reicht zurück ins späte 19. Jahrhundert. Damals kam Christian Egeler (*1875, †1952) als wandernder Handwerksgehilfe nach Basel und fand beim Bauunternehmen Hans Thommen das Glück, das er in der Schweiz gesucht hatte. Nach sechs Jahren als Mitarbeiter wurde Christian Egeler 1898 Partner des Unternehmens an der Hammerstrasse 129. Der neue Firmenname lautete «Thommen & Egeler». Der Grundstein für die lange Egeler-Tradition im Baubereich war gelegt.

Erst mehr als 20 Jahre später entschied Christian Egeler, ein eigenes Unternehmen zu gründen. An der damals noch kaum bebauten Kleinhünigerstrasse in Basel fand der mittlerweile 50-jährige Baufachmann ein geeignetes Areal, das zum Verkauf stand. Mithilfe seines Schwagers, dem bekannten Basler Architekten Ernst Rehm (*1886, †1956), der zu den führenden Architekten der angewandten Moderne zählt, baute Christian Egeler ein Bürogebäude, einen Werkhof sowie zwei Mehrfamilienhäuser (1928). Noch heute hat die Firma Egeler Lutz an dieser Stelle ihren Firmensitz – im Bürogebäude, das laut Kantonalen Denkmalpflege «als gutes Beispiel der Moderne und im Klybeck einzigartig» ist.

In Zusammenarbeit mit Ernst Rehm entstanden weitere wichtige Bauten wie beispielsweise das Wohn- und Bürogebäude an der Spiegelgasse 11 (1929) sowie das Wohnhaus «für die arbeitende Familie» an der Landskronstrasse 50 (1933). Doch abgesehen von diesen erfolgreichen Projekten waren die frühen Jahre des eigenen Unternehmens von Schwierigkeiten geprägt. Die Wirtschaftskrise der 30er-Jahre wirkte sich auf die Auftragslage in der Baubranche aus. Christian Egeler sah sich dazu gezwungen, eines der beiden Mehrfamilienhäuser zu verkaufen – jedoch unter der Bedingung, einen Teil der dazugehörigen Parzelle weiterhin als Werkhof nutzen zu dürfen. Zusätzlich spezialisierte sich Christian Egeler mit seinen Arbeitern auf die Renovation von Alstadthäusern – ein Bereich, der sich langfristig als sehr erfolgreich erwies.

Es ist kein Wunder, dass sich angesichts dieses familiären Hintergrunds auch die Kinder von Christian und

«Durch unsere grosse Flexibilität, Schnelligkeit und Leistungsorientierung besetzen wir eine wichtige Nische im Markt.»

Emma Egeler-Rehm für das Planen und Bauen begeisterten. Der ältere Sohn Ernst Egeler (*1908, †1978) schloss die Ausbildung im Bauhaus Dessau ab und erstellte in Basel zahlreiche grosse Bauten. Der jüngere Sohn Hans Egeler (*1911, †1990) wurde Baumeister und stieg 1936 in den Familienbetrieb ein. Kurz nach Ende des Zweiten Weltkriegs kam es zu einem Generationenwechsel. Hans Egeler übernahm die Leitung des Bauunternehmens, das fortan «Hans Egeler-Abt Baugeschäft» hiess.



Das Familienunternehmen wuchs weiter. Anfangs der 60er-Jahre zählte das Baugeschäft rund 20 Mitarbeiter. Noch war auf den Baustellen Handarbeit gefragt. Nur ein einziger Traktor mit Kippanhänger stand zur Verfügung, um das nötige Material vor Ort zu bringen.

Mitte der 60er-Jahre brachte Martin Egeler (*1944), der jüngere Sohn von Hans Egeler, eine entscheidende Neuerung in den Familienbetrieb: den ersten Schnellmontage-Kran. Mithilfe dieser Anschaffung war es möglich, wieder vermehrt auf Neubauten zu setzen. Als 1969 auch der ältere der beiden Söhne, Christoph Egeler (*1937, †2011), zum Unternehmen stiess, reifte die Zeit für einen weiteren Generationenwechsel. 1971 übergab Hans Egeler das Unternehmen an seine Söhne, die das Baugeschäft fortan unter dem Namen «Egeler AG» weiterführten.

Die beiden Brüder ergänzten sich auf gute Weise. Christoph Egeler war Dipl. Bauingenieur ETH und verfügt über ein gutes Beziehungsnetz. Martin Egeler

brachte dank seiner Ausbildung zum Eidg. dipl. Baumeister und seiner Berufserfahrung das technische Wissen ein. Gemeinsam führten sie das Unternehmen während 30 Jahren durch Höhen und Tiefen. Diese Stabilität spiegelte sich in den Mitarbeitenden. Viele der Angestellten blieben der Firma jahrzehntelang treu. Während andere Bauunternehmen expandierten, hielt die «Egeler AG» die Mitarbeitendenzahlen stabil, mit leicht steigender Tendenz. Dies machte es möglich, dass auch in schwierigerem wirtschaftlichem Umfeld kaum je jemand entlassen werden musste. Ein langjähriger Mitarbeiter, der 1968 angestellt wurde, ging vor wenigen Monaten in Pension.

Nach hundertjähriger Tradition liess sich Ende des 20. Jahrhundert kein Nachfolger innerhalb der Familie finden. Doch die Brüder Christoph und Martin fanden mit Andy Lutz (Eidg. dipl. Baumeister) eine kompetente Alternative. Andy Lutz verfügt über das nötige Know-how und die Erfahrung, um das Unternehmen erfolgreich weiterzuführen.



ren. 2001 wurde Andy Lutz Partner. Zu dritt gründeten sie die «Egeler Lutz AG», die mittlerweile über 30 Mitarbeitende zählt. Zwei Jahre später stiess Christian Schwarz (dipl. Bauführer) als Geschäftsleitungsmitglied hinzu. Als 2009 Walter Klotz (dipl. Baumeister) die Geschäftsleitung ergänzte, war für Christoph und Martin Egeler der richtige Zeitpunkt gekommen, um das Geschäft in die Hände ihrer Nachfolger zu übergeben und sich pensionieren zu lassen.

Zwei Traditionen werden bis heute hochgehalten: das kulturelle und soziale Engagement. Schon Vater Egeler half, Projekte wie den aufwendigen Umbau eines alten Käsekellers in das heutige Theater Fauteuil zu finanzieren. Die Söhne Martin und Christoph engagierten sich beim Umbau des Restaurants Bodega. Im Bereich Soziales ist die Stiftung «Kinder in Brasilien» nennenswert, die immer wieder berücksichtigt wurde. Im Bereich Sport unterstützt die Firma Egeler Lutz AG den FCB und den EHC Basel. Die Verbundenheit des Unternehmens mit der Stadt Basel, welche die rund 120-jährige Firmentradition möglich machte, ist gross.



EGELER LUTZ AG

CLASSIC PARTNER VON
TENNIS OPEN BASEL

Mit jedem
Einsatz
gewinnt der
Baselbieter
Sport



SWISSLOS

Sportfonds Baselland

Sportamt Baselland

- 9 Tennis-Hallenplätze
- 3 Squashcourts
- 5 Badmintoncourts
- 2 Gymnastikräume
- Sauna
- Sport-Shop
- 24h Bespannungs-Service
- Kindertenniskurse + Ferienangebote
- Restaurant mit Terrasse und Grill
- Grössere Gruppenanlässe auf Anfrage
- Gratisparkplätze für Vitis-Kunden

TENNIS BADMINTON SQUASH



EIN SPAZIERGANG DURCH DIE FRENKEN-GARAGE AG

Die Frenken-Flotte lockt für Ford nach Pratteln.

Im Jahr 1970 wurde die Frenken-Garage in Frenkendorf gegründet. Nach elf Jahren wurde der Neubau in Pratteln eröffnet. Seit 1990 ist der Betrieb als Haupthändler von Ford anerkannt. Heute wird der Betrieb von Guido Schaub geführt – der Inhaber führt uns durch seinen Familienbetrieb.

VOM ZWEI-MANN-UNTERNEHMEN ZUR FRENKEN-FLOTTE

«Herzlich willkommen bei der Frenken-Flotte. Ich freue mich darauf, euch unseren Familienbetrieb zu zeigen», Guido Schaub, Inhaber der Frenken-Garage AG begrüsst uns mit einem festen Händedruck.

Neben dem sympathischen Prattler erwarten die Kunden bunte Frühlingsblumen und ein aufgestelltes Empfangsteam. Der Eingang ist, wie immer, saisonal geschmückt. Auf einem Screen laufen Bilder mit Eindrücken vom Frenken-Flotten-Alltag. Man fühlt sich direkt willkommen. Kein Wunder, denn die Frenken-Garage AG in Pratteln ist kein anonymer Autohändler, sondern ein Familienbetrieb in zweiter Generation. Für Guido Schaub stehen die Kunden im Vordergrund: «Enger Kontakt zu unseren Kunden ist uns sehr wichtig. Die meisten kennen wir schon persönlich.»

Die Geschichte der Frenken-Garage AG beginnt im Jahr 1970 als Zwei-Mann-Unternehmen: Die zwei Brüder Heinz und René Schaub öffneten eine kleine Service-Station mit Tankstelle in Frenkendorf. Sie bringen die Innovation in das kleine Dorf im Baselbiet: eine automatische Autowaschanlage – zu jener Zeit eine wahre Seltenheit. Später trat auch Erika Schaub dem Betrieb bei, wo sie sich um den Kundenservice und die Verwaltung kümmerte. «1981 wurde der Neubau in Pratteln eröffnet und 2011 habe ich dann die Frenken-Garage AG in der zweiten Generation übernommen», berichtet der Inhaber. Seit 1990 ist die Frenken-Garage AG offizieller Haupthändler von Ford und bietet die komplette Ford-Palette an. «Für Ford kommen die Kunden nach Pratteln zur Frenken-Flotte. Wir haben langjährige Stammkunden, die kommen von weither, weil sie unsere kompetente Beratung und langjährige Erfahrung schätzen. Es sind sogar Kunden aus der

Anfangszeit dabei. Darauf sind wir sehr stolz.» Im Jahr 2022 kam dann der Brand-Refresh mit neuer Website: «Wir entwickeln uns immer weiter und gehen mit der Digitalisierung mit. Unsere neue Website zeigt jetzt viel besser, wer hinter der Frenken-Garage steckt und was wir anbieten.» Der Prattler ist stolz auf sein Team: «Unsere Frenken-Flotte besteht aus über 20 Mitarbeitern, die gemeinsam über 200 Jahre geballte Erfahrung aufbringen. Einige Mitarbeiter sind schon über 30 Jahre ein Teil vom Team. Das ist heute eine Seltenheit!» Die grosse Menge an Know-how macht die Frenken-Garage auch als Ausbildungsbetrieb sehr attraktiv – momentan lernen im Betrieb fünf Lehrlinge in verschiedenen Bereichen.

EIN BLICK IN DEN SHOWROOM

Unser Frenken-Garage-Rundgang startet am Empfang. «Das Empfangsteam nennen wir liebevoll unseren Front-An-

trieb. Die Mitarbeiter sorgen dafür, dass der Laden rund läuft. Von der Administration über den kompetenten Service zur Fahrzeugvermietung, sie kümmern sich um jedes Anliegen – von Kunden wie auch intern», erzählt der stolze Chef mit einem Augenzwinkern. Vermietung? «Ja, das wissen die wenigsten unserer Kunden. Wir vermieten auch einige der Ford-Modelle, die im Showroom stehen. Unter anderem zum Beispiel ein schnittiges Ford Mustang Cabrio oder den Ford Transit, einen praktischen Kleintransporter. Am beliebtesten ist jedoch der Ford S-Camper: «Eine super Wahl für das nächste Outdoor-Wochenende oder eine Woche Abenteuerurlaub.» Die Vermietung sei eine gute Möglichkeit, die Fahrzeuge vor einem Kauf ausgiebig zu testen.

Der bunte Empfangstresen mit dem fröhlichen Empfangs-Team steht mitten im Showroom – wo nicht nur die neuesten Ford-Modelle, sondern auch die charismatischen Verkaufsberater stationiert sind. Guido Schaub macht klar: «Die Verkaufsberater analysieren die Bedürfnisse unserer Kunden auf das kleinste Detail und finden das perfekte Modell für jeden.» Genau deshalb werden die Verkäufer bei der Frenken-Flotte wohl auch Bedürfnis-Analysten genannt. Gemeinsam bringen die zwei Verkaufsberater über 20 Jahre Erfahrung im Personenwagen- und Nutzfahrzeuge-Verkauf mit. Auf die Frage hin, welches seiner Meinung nach momentan das beste Fahrzeug im Showroom wäre, antwortet Dincer Ünal, einer der Verkaufsberater, schnell: «Definitiv der Mustang Mach-E! Der SUV läuft voll elektrisch, bringt aber den unverkennbaren Stil und die Performance des legendären Mustangs mit sich.»

ZUR NÄCHSTEN GENERATION

Obwohl der helle Verkaufsraum mit gemütlicher Kaffee-Ecke sehr zum Verweilen einlädt, geht unser Rundgang weiter in das aufgeräumte Ersatzteillager zu den Teilchen-Beschleunigern. Klingt langweilig? Ist es auf keinen Fall! Die Frenken-Garage bietet nicht nur die klassischen Teile wie Felgen, Reifen



Perfekt fürs nächste Abenteuer: Der Ford S-Camper kann bei der Frenken-Garage AG gemietet werden.

und Fahrwerke an: «Für einen besonderen Auftritt gibt es auch optisches und akustisches Tuning. Natürlich ohne Leistungssteigerung. Die Sicherheit geht immer vor», erklärt uns der Inhaber. Aber auch für eine Funktionalitätssteigerung ist das Ersatzteillager gewappnet: «Seit einigen Jahren sind Camper-Umbauten im Trend. Auch dafür können wir alles besorgen.»

Im Ersatzteillager finden sich nicht nur die fehlenden «Teilchen», sondern auch der Nachwuchs der Frenken-Garage AG. «Stimmt, unser Sohn Jérôme Schaub macht seit 2020 seine Ausbildung zum Detailhandelsfachmann im Ersatzteillager.» Steht da etwa schon der nächste Generationenwechsel an? «Das hat noch Zeit», lacht der 50-jährige Familienvater «Natürlich freut es mich, dass sie Freude am Betrieb zeigen, doch wir drängen sie auf keinen Fall zu etwas. Die Kinder sollen ihre eigenen Erfahrungen machen.» Den ersten Generationenwechsel hat die Frenken-Garage gut gemeistert: «Offene Kommunikation war und ist dabei das A und O in einem Familienbetrieb. Sodass am Ende auf keinen Fall das Familienverhältnis leidet.»

VON MOTOREN-FLÜSTERERN UND REIFENHOTELS

Vom Ersatzteillager geht es direkt weiter in die geschäftige Werkstatt. Hier

riecht es, wie es in einer Autowerkstatt riechen muss: nach Motorenöl und einem Hauch von Benzin. Die Werkstatt sieht sehr modern und geräumig aus. «Unsere Werkstatt-Profis sind wahre Motoren-Flüsterer, denn sie leben ihre Berufung», sagt Guido Schaub mit Nachdruck. Das Team der Werkstatt bietet nicht nur die ganze Ford-Service-Palette an, sondern führt auch Reparaturen an diversen Fremddarken durch. Sehr beliebt ist ebenfalls das Angebot der Radwechsel-Samstage jeden Frühling und Herbst und das unterirdische Reifenhotel: «Wir bieten Urlaub für Autoreifen an.» sagt der 50-jährige Inhaber mit einem Schmunzeln. «In unserem Reifenhotel, direkt unter der Frenken-Garage, lagern wir die Reifen unserer Kunden». Die Reifen werden dabei nicht nur aufbewahrt, sondern von den Motoren-Flüsterern

Die neuesten Fahrzeuge der Frenken-Flotte:

Die Frenken-Garage bietet Ihnen Neu- und Occasionswagen an. Zu den neuesten Angeboten geht es hier lang:



FÜR FORD KOMMEN WIR NACH PRATTELN.

FRENKEN-GARAGE

Die Frenken-Garage in Kürze

Die Frenken-Garage AG bietet die Vorteile eines modernen Garagenbetriebes, verpackt in ein traditionelles Familienunternehmen. Rund 20 Mitarbeiter bringen jahrelange Erfahrung und generationsübergreifendes Know-How nach Pratteln. Die moderne Garage bedient die gesamte Dienstleistungspalette:



Grösstes **Ersatzteil- und Zubehörlager** in der Region (mit Lieferdienst)



Persönlicher Kontakt bei Wartung, Diagnostik und Service



Finanzierungsberatung



Karosserie und Lackierung



Verkauf von Ford **Neuwagen** und **Gebrauchtwagen** diverser Marken



Reifenhotel

Exklusiver Gutschein für die Besucher des Tennis Open Basel 2023

Wir laden Sie auf einen **gratis Waschgang** in unserer hauseigenen Waschanlage ein. Natürlich gibt es dazu auch einen Kaffee im modernen Showroom.*

Mehr Infos:



*gültig ab dem 26. Mai bis zum 31. Dezember 2023.



Die Werkstatt-Profis der Frenken-Garage AG in Pratteln sind wahre Motoren-Flüsterer.

der Frenken-Garage ebenfalls direkt auf die Qualität getestet. «So erfahren die Kunden frühzeitig, wann es Zeit ist für ein neues Set.»

Ob die Teile des Lieblingsfahrzeugs noch etwas taugen, erfährt man als Kunde auch bei der sogenannten Direktannahme: «Bei der Direktannahme schaut der Serviceberater vor der Wartung gemeinsam mit den Kunden das Fahrzeug genauer an. So nehmen wir den Kunden direkt mit auf die Reise und können von Anfang an die Kosten transparent mitteilen. Es ist eine einmalige Chance, das eigene Fahrzeug aus einem anderen Blickwinkel kennenzulernen.» Ein solcher Fahrzeug-Check ist übrigens auch per Video möglich. «Mit dem Video-Chat haben wir die Möglichkeit, unsere Kunden persönlich zu beraten, ohne dass diese vor Ort sein müssen.»

FRÜHLINGSPUTZ FÜR DEN LIEBLINGSWAGEN

Wer denkt, dass die Frenken-Garage AG nur aus Verkaufsraum und Werkstatt besteht, hat weit gefehlt: Guido Schaub führt uns direkt in die hauseigene Waschanlage. Wie praktisch! «Die Anlage eignet sich für alle Fahrzeuge, die

bis zu 2,38 m breit und 2,40 m hoch sind.» Auch Nutzfahrzeuge und Transporter können vor Ort gereinigt werden. Es gibt sogar die Möglichkeit eines «Wasch-Abos» – nach zehn Mal Waschen ist die elfte Reinigung gratis. Dafür kann man sich direkt beim Empfang melden.

Das Reinigungsangebot in der Übersicht:

- Reinigung Light für CHF 99.–
- Reinigung Medium für CHF 259.–
- Reinigung Deluxe für CHF 450.–
- Unterbodenreinigung für CHF 150.–

Mehr Infos gibt es hier:



«Neben der Self-Service-Waschanlage bieten wir ebenfalls einen hauseigenen Reinigungs-Service an. Ob Frühlingssputz light oder die Deluxe-Version – wir lassen jeden Wagen wieder erstrahlen. Von innen und von aussen», erklärt Guido Schaub weiter.

AUF WIEDERSEHEN IN PRATTELN

Telefonklingeln unterbricht unseren gemütlichen Spaziergang durch den Familienbetrieb. Guido Schaub, der Macher, wird gebraucht. «Kommt gerne wieder», verabschiedet uns der charismatische Geschäftsmann.

Wir kommen garantiert wieder. Und Sie? Wie wärs mit einem gemütlichen Kaffee im Showroom während der nächsten Reinigung eures Lieblingsfahrzeugs? Oder machen Sie doch eine Probefahrt im Ford Mustang Cabrio. Sicher ist: Die Frenken-Flotte freut sich auf Ihren Besuch.

FRENKEN-GARAGE

Frenken-Garage AG

Wannenweg 1
4133 Pratteln
T +41 61 826 25 25
www.frenkenGarage.ch
Zum Wettbewerb:
www.frenken-flotte.ch



JONASCH & GEBLER AG
GARTENBAU



«JETZT HABE ICH MEINE EIGENE OASE!»

Für Nico Jonasch und Stefan Gebler sind Gärten Oasen und gehören wie ein Zimmer zum Wohnraum. Seit 2013 planen, gestalten und bauen sie mit ihrem 23-köpfigen Team Gärten und bieten auch Pflege und Unterhalt an.

Wieso seid ihr im Gartenbau tätig?

Stefan Gebler: Wir gestalten beide gerne mit Pflanzen und all den Materialien, die im Gartenbau eingesetzt werden. Uns freut es, zu erleben, wie ein Garten entsteht und dann weiterlebt, nachdem er fertiggestellt ist. Diese Freude wollen wir für die Kund:innen spürbar machen.

Was ist eure Philosophie?

Nico Jonasch: Für uns gehört ein Garten wie ein Zimmer zum Wohnraum. Deshalb kümmern wir uns mit Liebe und Respekt darum. Da ist fachgerechte Arbeit wichtig und eine gesunde Liebe zum Detail. Wir bemühen uns um Langlebigkeit und tragen Sorge zu dem, was schon da ist: Wir decken lieber etwas zu viel ab und putzen am Schluss auch den verstaubten Gartentisch.

Stefan Gebler: Wir geniessen auch den direkten Kontakt zu unseren Kund:innen. Gartengestaltung ist für uns ein gemeinschaftlicher Prozess: Wir nehmen Vorstellungen und Ideen der Kund:innen auf, verbinden diese mit den eigenen zu einem Vorschlag und holen Feedbacks ein, bis schliesslich ein stimmiger Garten entsteht.

Was versteht ihr darunter?

Nico Jonasch: In einem stimmigen Garten passen Formen, Materialien und Pflanzen gut zusammen und in die Umgebung. Er besteht aus Räumen, die man erkunden kann, und ist nach oben abgeschlossen – vielleicht mit einem Baum. Das wird oft vergessen, genauso, dass ein Garten gute Beleuchtung braucht, damit er auch in der Nacht schön aussieht.

Stefan Gebler: Es kommt zum Beispiel vor, dass Kund:innen sich zwei Materialien wünschen, die für uns nicht zusammenpassen. Wir versuchen sie dann von einer stimmigeren Lösung zu überzeugen. Aber nicht um jeden Preis. Letztlich ist ein Garten dann gut gelungen, wenn sich die Kund:innen darin wohlfühlen und sagen: Jetzt habe ich meine eigene Oase!

Wie lange dauert es vom ersten Gespräch, bis ein Garten fertig gestaltet ist?

Nico Jonasch: Wenn wir einen Garten neu gestalten, brauchen schon die Vorarbeiten ihre Zeit. Zu diesen gehört, dass wir zuerst eine Skizze entwerfen, daraus dann Pläne erarbeiten und schliesslich die Umsetzung offerieren. Diese dauert dann mehrere Wochen je nach Grösse des Projekts. Wenn jemand nur einen neuen Sitzplatz braucht, gehts natürlich schneller.

Gibt es ein Projekt, auf das ihr besonders stolz seid?

Stefan Gebler: Es ist schwierig, etwas hervorzuheben. Vielleicht, dass wir dieses Jahr erstmals einen Infinity-Pool in



Nico Jonasch

Eidg. dipl. Obergärtner
M 079 595 09 56



Stefan Gebler

Eidg. dipl. Gärtnermeister
M 079 620 80 05

einen Hang bauen. Bei der Gründung waren Pools für uns kein Thema. Mittlerweile bauen wir jedes Jahr mehrere davon.

Nico Jonasch: Wir haben uns einfach immer wieder an Neues gewagt, wie eben den Poolbau. Es freut uns, dranzubleiben, Neues zu lernen und an den Herausforderungen zu wachsen.

Interview: Simon Rindlisbacher/Fotografie: Stefan Schmidlin



Tipp Bau

Wir empfehlen, bauliche Arbeiten im Garten immer vom Fachmann machen zu lassen. So entsprechen sie allen Richtlinien und sind langlebig konstruiert.

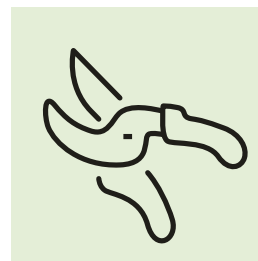

Tipps Rasenpflege

Wer einen schönen Rasen will, muss diesen ...

- regelmässig mähen (ohne Roboter).
- regelmässig wässern.
- regelmässig düngen.
- einmal im Jahr vertikutieren und lüften.

Jonasch & Gebler AG Gartenbau

Mühlemattweg 4, Postfach, 4123 Allschwil
T +41 (0)79 595 09 56, www.jonasch-gebler.ch



JONASCH & GEBLER AG
GARTENBAU

SCHINDELHOLZ SA

Vins & Champagnes



VON ZWEIGELT BIS AMARONE

Die Schindelholz SA – Vins & Champagnes in Dornach bietet exklusive Tropfen aus den besten Lagen europäischer Terroirs an.



Stefan Schindelholz und seine Mitarbeiterin Sophie Quereel präsentieren in der Vinoteca feinste Tropfen.

Als der Dornacher Stefan Schindelholz vor 31 Jahren mit dem Weinhandel begann, konzentrierte er sich vorwiegend auf die bekannten französischen Weinanbaugebiete Burgund und Bordeaux. Damals produzierte man dort wirklich die besten Weine und sie waren sehr gefragt. Mit den Jahren haben andere Länder und Weinregionen in ihren Bemühungen, ausgezeichnete und bezahlbare Weine zu produzieren, zugelegt. So nehmen heute im Angebot des Dornacher Weinhändlers Produkte aus anderen europäischen Provenienzen einen ebenso wichtigen Platz ein wie die Franzosen. Stefan Schindelholz arbeitet ausschliesslich mit kleinen, aber ambitionierten Winzern zusammen, deren Weine er in der Schweiz exklusiv vertreibt. In den Regalen findet die Kundschaft feine Tropfen aus dem Piemont, der Toskana, dem Veneto und Apulien sowie aus exzellenten spanischen, portugiesischen und österreichischen Weinanbaugebieten. Nach wie vor finden sich auch edle Tropfen

aus Südfrankreich, dem Bordeaux, Burgund und der Champagne. Die Firma Schindelholz SA – Vins & Champagnes ist ein Familienbetrieb und vorwiegend im Direktverkauf an die Privatkundschaft tätig. Ehefrau Marlene Schindelholz managt die Messetermine, organisiert den Auftritt und steht wenn nötig auch hinter dem Tresen. Sie organisiert das Office, fakturiert und liefert nach



Bedarf auch aus. Stefan Schindelholz pflegt mit den Winzern, die er persönlich kennt, ein enges Verhältnis. Das zahlt sich aus. So kann er mit seinem Team der Kundschaft ausführliche Informationen über die Terroirs, die Traubensorten und der Trinkbarkeit der Weine liefern.

GROSSE AUSWAHL AN EXQUISITEN TROPFEN

In der Vinoteca «il vino» am Nepomukplatz in Dornach und an vielen Weinmessen werden die Kunden von Sophie Quereel beraten und betreut. Sie arbeitet schon seit 15 Jahren für die Schindelholz SA und kann auf entsprechende Erfahrung zurückgreifen. Stefan Schindelholz und Sophie Quereel zeigen uns in der Vinoteca einige spezielle Tropfen: einen sehr beliebten Amarone della Valpolicella aus dem Veneto, einen jugendlichen Bianco dolce aus dem Piemont und einen Zweigelt süss aus dem österreichischen Burgenland. Diese Weine kommen speziell bei einer jüngeren Kundschaft sehr gut an. Mit dem Alter verändern sich bekanntlich auch der Geschmack und das Trinkverhalten. Für jede Geschmacksrichtung gibt es bei der Schindelholz SA den richtigen Tropfen. Im Weinlager gibt es zudem auch einen Raum für Degustationen, den Stefan Schindelholz und sein Team für Gruppenanlässe nutzen. (wt)

SCHINDELHOLZ SA
Vins & Champagnes

Gempenring 98 · 4143 Dornach
Tel. 061 701 52 20
www.schindelholz-vins.ch

Vinoteca «il vino»
Amthausstrasse 28 · 4143 Dornach
Tel. 061 702 18 88
Öffnungszeiten: Mo, Mi, Fr, 15–20 Uhr

TANNENHOF

RESORT. SPORT & SPA

Modern, alpenländisch und komfortabel – diese drei Attribute beschreiben den Stil der weitläufigen Hotelanlage des TANNENHOF Sport & SPA am besten.

Ob Wellness-Kurztrip oder Tennis-Aktiv-Urlaub – im Hotel Tannenhof finden Sie den idealen Rahmen zum Ausspannen und Kräften tanken – das umfangreiche Hotelangebot sorgt für Abwechslung.

Das familiengeführte, 125 Zimmer umfassende TANNENHOF Sport & SPA ist ruhig und idyllisch am Ortsrande von Weiler gelegen, einem typisch bayerischen Dorf inmitten des Westallgäus, nicht weit vom Bodensee. Die imposante Nagelfluh-Bergkette im Hintergrund rundet das malerische Bild der vielen Seen und grünen Hügel rund um Weiler ab.

Neben Übernachten in stilvollem und zugleich legerem Ambiente bietet das Hotel eine vielschichtige und einzigartige Mischung aus persönlicher Gastfreundschaft, alpinem Lifestyle und dem Luxus moderner Hotel- und SPA-Kultur für jedermann – unabhängig von Alter, Geschmack oder Hobby. Und der Erfolg des Familienbetriebs in 2. Gene-

ration gibt dem Konzept recht. Kontinuierlich wird das Hotel dem Rhythmus der Zeit angepasst, ohne jedoch den traditionellen Ursprung und die regionale Verbundenheit zu leugnen.

Für einen gelungenen Urlaubstag sorgt unter anderem der 2400 m² grosse Wellnessbereich mit Panorama-Hallenbad, Whirlpool, Stadsauna, Erdsauna, Dampfgrotte und Infrarotkabine sowie der neue Fitness- und Gymnastikbereich auf zwei Ebenen. Die Seele baumeln lassen können Sie im gemütlichen Ruheraum mit Wasserbetten oder im liebevoll angelegten Hotelpark auf der Liegewiese oder an der Poolbar des Freibads. In der hoteleigenen Beautyfarm oder in der integrierten Physikalischen Therapieabteilung bleiben keine Wünsche für gesundheitsbewusste, Erholung suchende Wellnessurlauber offen.

Im Tannenhof kommt niemals Langeweile auf: Acht Tennis-Hallenplätze, drei

Freiplätze, Tennisschule, Squash-Court, neu eingerichteter Fitness- und Gymnastikraum, Tischtennis, Billard, Boule und viele abwechslungsreiche Wanderwege rund um das Hotel sind der Garant für einen abwechslungsreichen Urlaub, der noch lange in Erinnerung bleibt.

Im Jahr 2015 und 2016 wurde der Tannenhof gross umgebaut. Ausgangspunkt der Umbau-Massnahmen war die Küche, sie wurde komplett abgerissen und in einem für Sie nicht mehr wiederzuerkennenden neuen Erscheinungsbild gebaut.

In diesem Bereich präsentieren wir für Sie einen grosszügigen Buffet-Bereich. Der Raum verleiht einen ganz besonderen Charme und Ambiente durch die unbehandelte Holz-Verkleidung. Ein Erlebnis für Augen und Gaumen, ein Einblick in das kulinarische Geschehen: die neue Front-Cooking-Station – für einen besonderen Genuss.





Die Kegelbahn verwandelte sich in ein zusätzliches Restaurant mit ca. 150 Sitzplätzen und Blick in den Garten. Die ehemaligen Restaurant-Terrassen wurden vom Haupteingang auf die Gartenseite vor das neue Restaurant verlagert.

Der Empfangsbereich – speziell die Rezeption – präsentiert sich im modernen Baustil, auch die Kaminbar wurde deutlich vergrößert, sie hat aber ihren gemütlichen Charme behalten.

Genießen Sie die Atmosphäre der neuen Beauty-Farm und des hauseigenen Therapiezentrums im Erdgeschoss, die ganz und gar auf Ihr Wohlbefinden ausgerichtet wurden.

Für die kleinen Gäste wurde der Kindergarten, unter der Kaminbar, neu gebaut. Des Weiteren wurde auch der neue Weinkeller unter der Kaminbar integriert, der

Ihnen für Weinproben oder Feiern in kleineren Gesellschaften zur Verfügung steht.

In der Tennishalle wurden die vorderen zwei Plätze mit «Rebound Ace»-Belag ausgestattet, auf dem es sich besonders gelenkschonend spielen lässt. Der Belag wird international sehr oft eingesetzt, so auch alljährlich bei den «Australian Open».

Auch der Wellnessbereich wurde um ca. 500 m² deutlich erweitert. Das neueste Highlight werden zwei neue Saunen (Microsalt- und finnische Aussensauna) sowie der ausgebauter Ruhebereich sein.

Ein beheizter Aussenpool (ca. 20 m × 8 m), der ganzjährig geöffnet ist, wurde an das Panorama-Hallenbad angebaut und im Frühjahr 2016 fertiggestellt.



goodbye calories
hello vitamins



SCHAFFE, KRAMPFE, KNÜTTLE – MIT ERFOLG

In der Tennisschule Steven Schudel trainieren regionale Jungtalente und feilen an Technik, Spielkompetenz und Kondition. Und die Arbeit zahlt sich aus: Liga-Aufstiege und Turnierfolge sind zu verzeichnen.

Die Junioren und Aktiven des Tennisclubs Riehen, die allesamt in der Tennisschule Steven Schudel trainieren, konnten einen grossen Erfolg feiern: Sie spielten eine souveräne Interclub-Meisterschaft und durften deshalb Ende Saison von der 1. Liga in die Nati C aufsteigen.

Nebst dem TC Riehen trainiert auch eine Interclubmannschaft des TC Augst seit 2020 in der Tennisschule Steven Schudel. In diesen zwei Jahren reihte die Interclub-Mannschaft gleich zwei Liga-Aufstiege aneinander. Zuerst durften sie von der 2. in die 1. Liga aufsteigen und im Folgejahr sogleich von der 1. Liga in die Nati C.

Somit spielen nun der TC Riehen als auch der TC Augst in der Nati C. Dies ist ein sehr grosser Erfolg für die Teams, die Tennisschule Steven Schudel und zeigt, wie viel Potenzial in den noch jungen Tennistalenten steckt: Denn aktuell gibt es in der Region Basel nur wenige Mannschaften, die Nati C spielen. Die Zukunft scheint somit vielversprechend zu sein.

AUCH DIE EINZEL-KONKURRENZ SCHLÄFT NICHT

Nebst Interclub-Erfolgen konnten auch die Spieler die Tennisschule Steven Schudel auch im Einzel entzücken: So bestanden die Halbfinal-Paarungen des Herren Einzelturniers an den Hallenmeisterschaften beider Basel Ende Januar gleich vollständig aus Spielern der Tennisschule Steven Schudel. Von den vier Herren (MS R1/R4) setzte sich schlussendlich Robin Buchwalder (R2) durch und gewann das Turnier.

ZWEI FRISCH GEBACKENE WELTMEISTER

Die Brüder Sebastian und Tobias Geigle sind bei der Tennisschule Steven Schudel als Trainer engagiert und zeigen gleichzeitig ihr Können auf der Senior

Tour der ITF. Und das sehr erfolgreich: An den Weltmeisterschaften in der Türkei vom März 2023, erspielten sich Sebastian (Nr. 10 der Weltrangliste Konkurrenz 35+) und Tobias (Nr. 6 der Weltrangliste Konkurrenz 30+) den



«Aufstiegsmannschaft» Nati C. v.l.r.: Rafael Hernandez, Fabio Künzli, Jamie Buchwalder, Patrick Hernandez, unten Adriano Andaloro, Nicola Schnell, Cedric Buchwalder, Robin Buchwalder



TC Riehen Aufstiegsmannschaft Nati C v.l.n.r. Konstanti. Hartmann, Andres Zimmermann, Christopher Reiff, Steven Schudel, Darko Mitrovic, Sebastian Geigle, Tobias Geigle, Silvan Huber
Foto: © Jasmine Gasser

WASSER



ENTSORGUNG

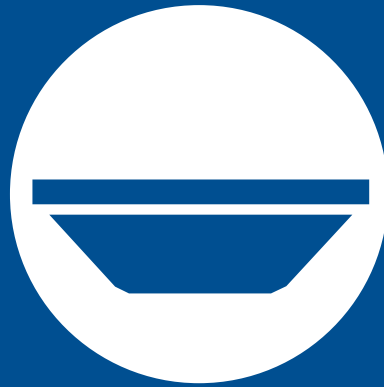

MULDEN

BIRSFELDEN • SISSACH • THERWIL • RHEINFELDEN • HORNUSSEN

Gratis-Nr: 0800 13 14 14
www.waserag.ch

BUSINESS PARTNER VON
TENNIS OPEN BASEL

Weltmeistertitel im Doppel der Herren 30+. Sebastian triumphierte überdies im Doppel Mixed 30+, während Tobias sich den Weltmeistertitel im Team 30+ holte. Das Bruder-Trainer-Gespann kehrt somit mit gesamthaft vier Weltmeistertiteln in die Schweiz zurück. Sackstark!

EIN GROSSES DANGGE

Für eine erfolgreiche Zusammenarbeit braucht es nicht nur das Engagement der Trainer und Spieler, sondern auch die Unterstützung von Sponsoren, Vereinen und ganz besonders der Eltern. Aus diesem Grund richtet die Tennisschule Steven Schudel an dieser Stelle einen grossen Dank an den TC Riehen für die tatkräftige Unterstützung, an alle Sponsoren, die das Tennis Open mit ermöglichen, an die Sportfirma Head für die zuverlässige Versorgung mit Schlägern und Bekleidung, sowie an Stephan Hugi für die Bälle von Technifibre. Schlussendlich auch ein Dangge an die Spieler und Eltern, für ihr Vertrauen und ihre Leidenschaft für den Tennissport. Gemeinsam konnte etwas aufgebaut werden, das Zukunft hat und sich aktuell in der Zahl von ca. 102 Tennisstunden pro Woche niederschlägt. Die Tennisschule und Steven Schudel bedanken sich für die vielversprechen-



Tobias Geigle und Sebastian Geigle an der Weltmeisterschaften 30+ und 35+ in Manavgat (Türkei)

de Zusammenarbeit und freuen sich auf weitere gemeinsame Erfolge, schöne Momente und zukünftige Projekte.

Steven Schudel



TENNISCHULE
STEVEN SCHUDEL

SPIELER DER TENNISCHULE
STEVEN SCHUDEL

- Robin Buchwalder R1
- Patrick Hernandez R2
- Nicola Schnell R2
- Hartmann Konstantin R3
- Jamie Buchwalder R3
- Buchwalder Cedric R3
- Hernandez Rafael R4
- Reiff Christopher R4
- Schweizer Karl R4
- Zimmermann Miguel R4
- Mitrovic Darko R4
- Heyn Vincent R5
- Schwyzler Nicolas R5
- Huber Silvan R5
- Zimmermann Andres R5





Restaurant Ceresio

ZU GAST BEI FRANCO RICCARDI

Es sind besondere Zeiten, die wir alle nun schon seit Monaten durchleben. Besonders die gesellschaftlichen Anlässe und das Beisammensein fehlen uns, auch auf den Tennisplätzen. Und da ist noch etwas, worauf wir uns wieder riesig freuen: regelmässige Restaurant-Besuche. Der Kultbeizer Franco Riccardi verbindet all das, was wir während der Corona-Pandemie so sehr vermissen: Gastfreundschaft, feines Essen im Restaurant und das herzliche Clubleben auf der Riehener Grendelmatte.

Franco Riccardi hat es mit seinem Charme, seiner Herzlichkeit und seiner köstlichen italienischen Küche geschafft,

dem Clubrestaurant des Tennisclubs Riehen mit seinen über 80 Jahren neues Leben einzuhauchen. Seine Gäste sind Clubmitglieder, Club-Juniorinnen und Junioren, aber auch bekannte Persönlichkeiten wie die FCB-Senioren, Alt-Regierungsräte und natürlich seine langjährigen Freunde. Riccardi vermisste seine Gäste während der Corona-Pandemie enorm, denn für ihn sind sie alle eine Familie, die er mit seiner Italianità so gerne verwöhnt.

EIN GASTGEBER VOLLER HINGABE

Der Kultbeizer ist noch immer mit Lebensfreude und Herzblut engagiert – bei allem, was ihm am Herzen liegt. Nicht nur in seinem Restaurant, son-

dern auch in der Opernwelt und bei seinem karitativen Engagement. Seit über 30 Jahren organisiert Riccardi gemeinsam mit seinen Kontakten aus der Opernwelt Konzerte im KKL in Luzern, im Basler Stadtcasino oder eben in seinem «Ceresio» in Riehen. Der Erlös dieser Konzerte kommt jeweils vollumfänglich gemeinnützigen Organisationen zugute, so zum Beispiel der Stiftung ProUKBB, krebserkrankten Kindern oder der Embolo Foundation. Für sein herzliches Engagement erhält Franco Riccardi aus der Opernwelt grosse Anerkennung – noch heute ist er jedes Jahr an der persönlichen Feier anlässlich Pavarottis Todestag eingeladen.





KONTAKT
Restaurant Ceresio
Franco Riccardi
Holzmühleweg, 4125 Riehen
(neben dem Sportplatz
Grendelmatte)

Tel. 061 691 20 90
Mobil 079 746 32 08

Öffnungszeiten:
täglich ab 10.00 Uhr



Armin Caduff mits Franco Riccardi



Catrina Caduff, Anika Defuns und Lisabet Caduff

Riccardi freut sich schon jetzt, wenn er seine Gäste wieder zu seinen Konzerten einladen darf. Noch immer ist der 81-Jährige voller Tatendrang und freut sich darauf, im Rieherer Tennis-Clublokal wieder seine italienische Lebensfreude zu verbreiten. Seine Gäste dürfen sich auf seinen Klassiker «Filet Ceresio», seine originellen Pasta-Kreationen und auf viele weitere Überraschungen freuen.

Text: Andrea Neyerlin



V. l. n. r.: Domenico Menini (Tenor), Franco (Gastgeber), Davide Burano (Harfe), Paola Sanguinetti (Sopranistin).

PARTNER



BUSINESS PARTNER VON
TENNIS OPEN BASEL

IMBACH

Das Malergeschäft.

Terminsicher.

Kompetent.

Sorgfältig.

Seit über 30 Jahren Malermeisterqualität.

Die Imbach Malergeschäft AG gibt es seit mehr als 30 Jahren. Und in Partnerschaft mit dem Eidg. dipl. Malermeister Marc Guthäuser seit 15 Jahren.

Eines blieb stets gleich: unsere Unternehmensgrundsätze – anspruchsvolle Malerarbeiten, höchste Qualität, vernünftige Preise und qualifizierte Lehrlingsausbildung.

Imbach Malergeschäft AG

Grenzacherweg 127, CH-4125 Riehen
Tel. 061 601 18 08, office@imbachmaler.ch
www.imbachmaler.ch

Leistungen:

- Farbberatung
- Malerarbeiten im Innen- und Aussenbereich
- Fassaden- und Wohnungsrenovationen
- Verputz- und Tapezierarbeiten
- Rissanierungen innen und aussen
- Bodenbeschichtungen
- Dauerhafte Schimmel- und Algenentfernung
- Naturholzbehandlungen
- Lasurtechniken
- Dekorationsmalerei
- Spachteltechniken (Stucko, Antiko/Veneziano, etc.)
- Vergoldungen
- AIDO® Nassraumbeschichtung

AIDO® NASSRAUMBESCHICHTUNG BY HANS IMBACH AG: DIE INNOVATIVE ALTERNATIVE ZU PLATTENBELÄGEN

FUGENLOSE VERBINDUNG VON FUNKTION, ÄSTHETIK UND WOHLBEFINDEN

AIDO® ist eine innovative Nassraumbeschichtung mit grenzenlosen Gestaltungsmöglichkeiten. Durch die fugenlose Beschichtung mit AIDO® entstehen eine unverwechselbare Harmonie und Wohlbefinden im Raum. Durch die unbegrenzte Farben- und Formenwahl bleiben keine Gestaltungswünsche offen. Gleichzeitig wird durch das minimierte Keimrisiko und einfache und effiziente Reinigung die Hygiene zum Kinderspiel.

AIDO® IST DIE PERFEKTE ALTERNATIVE ZU FLIESEN

Das puristische System eignet sich für private sowie öffentliche Lebensräume und ist auf herkömmlichen Bauuntergründen anwendbar. Der innovative AIDO®-Spachtel ermöglicht die direkte Überbeschichtung von Fliesen. Das aufwendige Abspitzen von alten Fliesen entfällt und verhindert somit nicht nur viel Schmutz und Staub, sondern spart auch Zeit und Geld.

FREIE FORMGEBUNG

Die fugenlose Technologie garantiert Ihnen totale Formfreiheit. Jede Flächengrösse bietet sich an, wahlweise mit Rundungen oder Ecken – auch spezielle Winkel oder Kanten stellen kein Problem dar.

GESTALTUNGSMÖGLICHKEITEN

Sollten Sie nicht nur ein einheitlich gestaltetes Bad wollen, steht uns auch hier alles gemeinsam offen. Ob in Spachteltechnik, Betonlook, oder mit mediterranem Flair – alles ist möglich!

KONTAKT

Sprechen Sie uns an. Wir erläutern Ihnen gerne in einem persönlichen Gespräch die Vielfalt unserer Nassraumapplikationssysteme und wir finden zusammen den Weg zu Ihrem Wohlfühlbad.



Imbach Malergeschäft AG

Grenzacherweg 127, CH-4125 Riehen
Tel. 061 601 18 08, office@imbachmaler.ch
www.imbachmaler.ch





KINDER SIND IN UNSEREM HERZEN ZU HAUSE

Foto: Marc Gilgen

Sind Kinder ernsthaft krank, wird das Spital zu ihrer Welt. Die Stiftung Pro UKBB hat sich voll und ganz dem Wohl der kleinen Patienten im UKBB sowie deren Familien verschrieben.

Gesundheit ist ein Geschenk, das sich nicht so einfach verschenken lässt. Aber man kann viel für das Wohlergehen kranker Kinder tun – und damit den Heilungsprozess bestmöglich fördern. Die Stiftung Pro UKBB unterstützt die medizinische Behandlung, die pflegerische sowie therapeutische Betreuung durch die Finanzierung von ergänzenden und unterstützenden Projekten und fördert Forschungsprojekte im Universitäts-Kinderspital beider Basel (UKBB).

Der Finanzrahmen für die Kindermedizin ist sehr eng gesteckt, die Behand-

**Für eine optimale
Behandlung erkrankter
Kinder braucht es Ihre
Unterstützung.**

lungskosten sind höher als bei Erwachsenen. Die kleinen Patienten sind in den meisten Fällen nur grundversichert. Zukunftsweisende medizinische Forschung benötigt Forschungsgelder. Das UKBB ist auf zusätzliche Spenden und Finanzierungen durch Sponsoren angewiesen. Nur so können dauerhaft überall dort Kosten abgedeckt werden,

wo die Mittel der öffentlichen Hand oder anderer Garanten fehlen.

Helfen Sie mit! Mit Ihrer Spende tragen Sie dazu bei, dass unsere kranken Kinder ihren Spitalaufenthalt so angenehm wie möglich erleben und die bestmögliche medizinische Hilfe und Betreuung im Spital erhalten.

Stiftung Pro Universitäts-Kinderspital beider Basel (UKBB)

Spitalstrasse 33
CH-4056 Basel
T +41 61 704 12 88
info@pro-ukbb.ch

Mehr über Ziele und viele Details zur Stiftung Pro UKBB erfahren Sie unter www.pro-ukbb.ch.



Merci für Ihre Unterstützung!

PC-Konto **45-454545-7**

IBAN **CH37 0900 0000 4545 4545 7**

BIC **POFICHBEXXX**

UNSER BOTSCHAFTER: YANN SOMMER

Der Profi-Torhüter von FC Bayern München zeigt viel Herz für kranke Kinder. Wenn es seine Agenda zulässt, besucht er die kleinen Patientinnen und Patienten im UKBB und schenkt ihnen für kurze Zeit unbeschwerliche Momente.

Mit seinem Einsatz für die Stiftung Pro UKBB trägt Yann Sommer dazu bei, dass die kleinen Patienten ihren Spitalalltag für einen kurzen Moment vergessen können. Wenn es seine Trainingsagenda erlaubt, besucht Yann die zum Teil schwer kranken Kinder, hört ihnen zu, nimmt sie ernst und schenkt ihnen

Mut und neue Kraft, um wieder gesund zu werden. Damit hilft Yann Sommer nicht nur den Patienten, sondern steht mit seinem Namen für die Ziele und Inhalte der Stiftung ein. Als Botschafter trägt er das Engagement unserer Stiftung Pro UKBB in die Öffentlichkeit und sorgt als Multiplikator in seinem Um-

feld dafür, unsere Arbeit bekannter zu machen, damit noch mehr Kinder im UKBB davon profitieren können. Und in unserem neuen Wimmelbuch ist Yann Sommer auch versteckt. Könnt ihr ihn finden?

BOBYS GROSSES ABENTEUER EIN WIMMELBUCH ÜBER EINE UNFREIWILLIGE FLUGREISE.

Mit Illustrationen und Text von Patrick Mettler und komplett in der Schweiz hergestellt, präsentiert sich das Buch in einer ganz eigenen Form. Es erzählt die Geschichte von Bobby, dem Stiftungs-Maskottchen, der jeden Tag die Patienten im UKBB tröstet, mit ihnen spielt und sich knuddeln lässt und sich Geschichten von der Welt da draussen erzählen lässt.

STIFTUNG
Pro UKBB

Er würde gerne auch mal die Orte sehen, von denen er immer hört. «Ich könnte dich an meinem Ballon festmachen und steigen lassen, dann siehst du die ganze Stadt», meint eine kleine Patientin. Bobby ist begeistert: «Aber du lässt die Schnur nicht los, versprochen?» Und so nimmt das Abenteuer seinen Lauf.

Auf acht Doppelseiten entdeckt Bobby verschiedene Orte in Basel und der Region, sogar mit einem kleinen Special-Effect. Dieses Projekt konnte mit grosszügiger Unterstützung der Eckhirsch Group AG realisiert werden.



Das Wimmelbuch können Sie jederzeit im Onlineshop der Stiftung Pro UKBB bestellen: www.pro-ukbb.ch

IN WASSERSPENDER INVESTIEREN UND PROFITIEREN

Statt weitgereistem Mineralwasser auf das lokale Leitungswasser setzen? Macht Sinn, denn das Wasser sprudelt ja sowieso ins Haus. Mit der BWT Wassertechnologie wird das lokale Leitungswasser zu perfektem Tafelwasser aufbereitet. Das ist nachhaltiger, günstiger und einfacher als Wasser in Flaschen.

Über 400 Millionen Liter Mineralwasser wurden im Jahr 2021 in die Schweiz importiert. Täglich fahren Lastwagen und Güterzüge das Mineralwasser quer durchs Land, das setzt CO₂-Emissionen frei – nicht zu vergessen ist die Herstellung der Einweg-Flaschen, die ebenfalls Energie kostet. Dabei gibt es eine viel bessere Alternative: das lokale Leitungswasser.

CHANGE THE WORLD – SIP BY SIP

In der Schweiz sind wir in der glücklichen Lage, dass unser Trinkwasser in

einer guten Qualität zur Verfügung steht. Trotzdem greifen viele Schweizerinnen und Schweizer auf Mineralwasser in PET-Flaschen zurück – besonders wenn es um Sprudelwasser geht. Mit unserem Motto «Change the world – sip by sip» möchten wir diesen PET-Müllberg reduzieren. Unser Motto setzen wir mit sogenannten BWT Bottle Free Zones um. Unsere Geräte werden direkt ans Leitungswasser angeschlossen und bereiten so das Wasser auf die gewünschte Weise auf. Wir haben alternative Lösungen für Unternehmen, Gesundheitsein-

richtungen, Gastro-Betriebe oder auch fürs Eigenheim und die Tennisanlage.

WASSER WIRD GEFILTERT

Der integrierte Filter in unseren Produkten reduziert unerwünschte geruchs- und geschmacksstörende Stoffe – das sind Schwermetalle wie zum Beispiel Kupfer, Blei und Nickel. Auch Chlor wird aus dem Wasser gefiltert. Ausserdem wird das Wasser mit Magnesium mineralisiert, das sorgt für einen besonders sanften Geschmack.

WASSERSPENDER FÜR UNTERNEHMEN:

Wasser soll nicht erst getrunken werden, wenn man Durst hat, sondern schon vorher. Ein Wasserspender in der Nähe des Arbeitsplatzes hat eine positive Wirkung auf die Mitarbeiter:innen. Leitungsgebundene Wasserspender sind gegenüber Gallonen-Spendern und Wasser in Flaschen die günstige Alternative.

Nehmen wir an, ein Liter Mineralwasser kostet 80 Rappen, so ergeben sich für ein 70-köpfiges Team jährliche Kosten in der Höhe von 7200 Franken, wenn jeder Mitarbeiter 0,75 Liter pro Arbeitstag trinkt. Im Vergleich dazu belaufen sich die Kosten für Miete inkl. Service, die CO₂-Flaschen sowie die Kosten für Wasser und Strom auf rund 6000 Franken. Sie zapfen so viel

Wasser, wie Sie benötigen. Der Mietpreis ändert sich nicht.

Ausserdem sind Wasserspender häufig mit energieeffizienten Kühlsystemen ausgestattet. Das bedeutet, dass Sie immer kaltes Wasser mit oder ohne Kohlensäure trinken können, ohne die Umwelt zu belasten.



Mit einer BWT Bottle Free Zone werden solche Plastikmüllberge künftig vermieden.

KOSTEN EINSPAREN

Im ersten Moment scheint ein Wasserspender eine teure Investition zu sein. Aber ein Trinkwasserspender, der an die Wasserleitung angeschlossen ist, ist im Vergleich zu PET- oder Glasflaschen auf die Zeit gesehen günstiger. Leitungswasser kostet nur ein paar wenige Rappen pro Liter – hinzu kommen lediglich die Kosten für die Miete oder den Kauf, Strom und eine allfällige CO₂-Flasche. Der Service am Trinkwasserspender ist inklusive, wenn man den Wasserspender mietet.

Je mehr Wasser konsumiert wird, desto grösser wird die potenzielle Einsparung im Vergleich zum Flaschenkauf.

MITARBEITENDE MOTIVIEREN

Oft vergisst man im Arbeitsstress, ausreichend Wasser zu sich zu nehmen. Stress am Arbeitsplatz ist ein Phänomen, das durch die aktuelle wirtschaftliche Lage noch zunehmen könnte. Studien zeigen aber, dass Arbeitgeber durch Bereitstellung von Wasser Stress mindern können.



WASSERSPENDER FÜR SPITÄLER UND GESUNDHEITSEINRICHTUNGEN:

Wasserspender in Spitälern, Zahnarztpraxen oder Alters- und Pflegeheimen müssen neben den Kosten, Nachhaltigkeit und der positiven Auswirkung auf die Mitarbeitenden einen weiteren, wichtigen Faktor erfüllen und zwar die Hygiene. Dafür haben wir spezielle Geräte entwickelt: Bei ausgewählten Produkten wirkt am Wasserausgang eine äusserst effektive UV-Technologie in einer Doppelhelix. Umweltfreundlich, absolut geschmacksneutral und mit der Kraft des ultravioletten Lichtes schützt sie zuverlässig als «Firewall» und eliminiert zu 99,999 % Bakterien und Viren, inklusive COVID-19. Die meisten BWT Trinkwasserspender verfügen im Wasserausgabebereich zusätzlich über eine antibakterielle Oberfläche (BioCote®). Diese enthält Silber und hemmt so das Bakterien-Wachstum wirkungsvoll.

WASSERSPENDER FÜR RESTAURANTS, BARS UND KANTINEN:

Für den Gastro-Bereich wurde die BWT WasserBar entwickelt. Es handelt sich dabei um ein Zapfsäulen-System, welches direkt an das Frischwasser-Leitungssystem angebunden wird und das lokale Trinkwasser filtert, kühlt und optional mit Kohlensäure versetzt. Je nach Modell gibt es zwei bis vier Leitungen. Die verschiedenen Zapfarmaturen können beliebig mit der gewünschten Kühleinheit kombiniert werden, so kann die BWT WasserBar auf die Bedürfnisse jedes Betriebes zugeschnitten werden – also für ein kleines Bistro, eine (Hotel)Bar oder für eine grosse Kantine, wo schnell viele Liter Wasser gezapft werden können – was besonders wichtig beim Mittagansturm ist.

KONTAKT AUFNEHMEN

Überzeugen Sie sich selbst und testen Sie einen BWT Wasserspender – kostenlos und unverbindlich. Kontaktieren Sie unsere Expert:innen.
info@bwt-aqua.ch
bwt.com

BWT AQUA AG

Hauptstrasse 192
4147 Aesch
061 755 88 99
info@bwt-aqua.ch
bwt.com





**Hin zu lokalem Wasser.
Weg von Einwegflaschen.
Ja zur Nachhaltigkeit.**

Dank BWT kommt wohlschmeckendes, mineralisiertes Wasser von bester Qualität direkt aus dem Wasserhahn, dem Wasserspender oder dem Tischwasserfilter.

WASSERSPENDER FÜR ZU HAUSE:

Fürs Eigenheim gibt es drei Möglichkeiten, das Leitungswasser aufzubereiten und zu filtern. Ein Tischwasserfilter filtert Kalk, Schwermetalle, Chlor und andere geschmacksverändernde Stoffe aus dem Wasser, ausserdem passt der «Krug» in jede handelsübliche Kühlschrankschranktür. Eine weitere Option ist der Austausch der Küchenarmatur. Versteckt unter der Spüle wird ein Kasten montiert, welcher mit dem Wasseranschluss und der dazugehörigen Armatur verbunden wird. Auf der Arbeitsfläche wird nur die Armatur ausgetauscht. Die dritte Möglichkeit ist ein Wasserspender für zu Hause. Das Gerät kann wie eine Kaffeemaschine auf der Arbeitsfläche deponiert werden, es muss einzig ein Wasseranschluss in der Nähe sein.

BWT – WASSER IST UNSERE AUFGABE

Wasser ist für uns nicht gleich Wasser. Je nach Anforderung – egal ob das Wasser zum Trinken, zum Duschen oder als reinsten Bestandteil in der Pharma-Welt – unsere Produkte und Technologien stellen es in bester Qualität zur Verfügung. Und zwar genau dort, wo es gerade gebraucht wird. Wir entwickeln ressourcenschonende, nachhaltige Produkte und Dienstleistungen, die vorhandenes Wasser aufbereiten, um es in bestmöglicher Qualität bereitzustellen. Denn dank professioneller Wasseraufbereitung können wir aus normalen, aber auch verunreinigtem Wasser hochwertiges Trinkwasser, Prozesswasser oder sogar Rein- und Reinstwasser machen. Unser Anspruch ist: Wenn es um Wasseraufbereitung in allen Lebensbereichen geht, ist BWT der richtige Partner für Sie.

GILBERT STUDER, BWT MARKENBOTSCHAFTER «CHANGE THE WORLD – SIP BY SIP»

Warum unterstützt BWT das Tennis Open Basel?

Tennis ist ein sympathischer Sport, der immer mehr Jungen und Mädchen begeistert. Darum ist das Tennis Open Basel – mit Wasserspender an vier Standorten – eine gute Plattform, um Bereiche ohne PET-Flaschen zu errichten. So können wir jungen Menschen zeigen, dass es auch anders geht als mit PET-Flaschen.

Wer alles kann Wasser an den Wasserspendern zapfen?

Alle. Zuschauer:innen, Spieler:innen, Helfer:innen und Co. können an den BWT Wasserspendern frisches Wasser beziehen – solange die durstige Person eine Mehrwegflasche dabei hat.

Was möchte BWT mit «Change the World – sip by sip» erreichen/aufzeigen?

Mit dem Claim «Change the World – sip by sip» soll eine Philosophie geschaffen werden, die den Menschen auf dieser Welt zeigt, dass Trinken auch ohne PET-Flasche geht. In vielen Ländern, darunter auch die Schweiz, kann lokales Hahnenwasser zwar problemlos ge-

trunken werden – es kann aber durch geruchs- und geschmacksstörende Stoffe verändert werden. Wir filtern mit unseren Geräten das Wasser und bereiten es auf Wunsch zu: raumtemperiert, gekühlt, heiss, mit und ohne Kohlensäure.

In Ländern, wo das Leitungswasser nicht getrunken werden kann, gibt es Möglichkeiten, mit Filtern das Wasser so aufzubereiten, dass es via Trinkwasserspender trinkbar wird.

Warum sollen auch andere Tennis-Center auf BWT Wasserspender-Lösungen umsteigen?

Die Nachhaltigkeit mit BWT Trinkwasserspender ist eine ökologische Lösung und jeder Club profitiert von dieser Lösung. Es werden keine PET- oder Glasflaschen transportiert. Flaschen müssen nicht mit hohem Energieaufwand gekühlt werden und die internen Lagerkosten werden auf null reduziert. Wenn das keine Argumente sind.

Du bist BWT-CTWSBS-Botschafter: Verrate uns dein Ziel und deine Mission.



Mein Ziel ist es, Menschen dazu zu bewegen, keine PET-Flaschen mehr zu kaufen, sondern lokales Wasser an öffentlichen Brunnen oder Wasser von Festwasserspender zu konsumieren. Bei den Wasserspendern sind die Möglichkeiten von frischem Sprudelwasser oder gekühltem, stillem Wasser perfekt gegeben. Schaffen wir dieses Empfinden bei den Menschen, werden wir in Zukunft Tausende Tonnen PET-Flaschen einsparen können und somit helfen wir dem Planeten Erde, sich in diesem Punkt zu erholen.

BWT AQUA AG

Hauptstrasse 192

4147 Aesch

061 755 88 99

info@bwt-aqua.ch

bwt.com

**SEE YOU IN
2024**

**TENNIS OPEN BASEL
17.-20. MAI 2024**

Presenting Partner



MERIAN ISELIN

Klinik für Orthopädie und Chirurgie



CHF 40 000.-

MS N1-R2/R2-R6

WS N1-R2/R2-R6



Petfriends.ch



*
10%
Rabatt auf
Futter & Streu!



2x
in der Region!
ALLSCHWIL
MUTTENZ

SET & GAME!

Wenn es um Ihr Heimtier geht!

23x in der Schweiz!

Allschwil, Aigle, Biel, Bellinzona, Canobbio, Chur, Dietlikon, Ebikon, Frauenfeld, Kriens, Locarno, Marin, Matran, Meyrin, Muri, Muttenz, Oensingen, Prilly, San Antonino, Sierre, Sion, Sirnach und Wetzikon

VISIONEN STATT EMISSIONEN



Gemeinsam mit Ihnen treiben wir die erneuerbare, klimaschonende Energieversorgung voran – effizient und wirtschaftlich.

MACH DEN
KLIMADREH!

iwb.ch/klimadreh